

JUKI®

2-Needle, Needle-feed, Lockstitch Machine with Organized
Split Needle Bar and an Automatic Thread Trimmer
(without Thread Trimmer)

二本針本縫針送り角縫い付き自動糸切りミシン

LH-3568-7

LH-3568 (糸切り無)

PARTS LIST

HOW TO MAKE USE OF THIS PARTS LIST

1. Explanation of codes

1) "*" mark.....means this part is changed from the previous parts book.

As to the details of the change, refer to "List for information of change".

2) "01"refer to "Note" explanation at bottom of page.

2. Codes on the "Qty" column

· Each numeral indicates the number of parts required.

· "0.1" and "2.5" indicate the length (in meters) of the respective parts.

3. Parentheses mean that the corresponding part is a subpart that constructs an assembly part.

4. Dotted lines on the Figures indicate assembly parts.

5. As to the parts with marks of "☆"(consumable parts) and "◎" (optional parts) on the respective parts, it is recommended to prepare spares.

パーツリストご利用に際して

1. "注記" 欄の記号説明

1) "*" 印前回のパーツブックに比較して今回変更された部品を意味します。

変更内容は" 変更情報リスト" を参照してください。

2) "01"ページ下の" 注記" の説明を参照してください。

2. 数量欄の数字は、個数を表し、0.1、2.5等の数値は、長さ（単位メートル）を表します。

3. 数量欄の（ ）は、組部品を構成している子部品であることを意味します。

4. イラストページの — — — — 枠は、組構成であることを意味します。

5. リストページの "☆"（消耗部品）、"◎"（オプション部品）の印が付いた部品は、予備を準備しておくことをお奨めします。

CONTENTS

目 次

1. FRAME & MISCELLANEOUS COVER COMPONENTS	1
頭部・外装関係	
2. MAIN SHAFT & THREAD TAKE-UP COMPONENTS	3
上軸・天秤関係	
3. NEEDLE BAR COMPONENTS	5
針棒関係	
4. TENSION POST COMPONENTS	7
糸調子関係	
5. HOOK & HOOK DRIVING SHAFT COMPONENTS (1)	9
釜・下軸関係 (1)	
6. HOOK & HOOK DRIVING SHAFT COMPONENTS (2)	11
釜・下軸関係 (2)	
7. FEED MECHANISM COMPONENTS	13
送り関係	
8. PRESSER BAR & TENSION RELEASE COMPONENTS	15
押さえ棒・糸ゆるめ関係	
9. THREAD TRIMMER MECHANISM COMPONENTS (FOR LH-3568-7)	17
糸切り装置関係 (LH-3568-7用)	
10. AUTOMATIC REVERSE FEED MECHANISM COMPONENTS (FOR LH-3568-7)	19
自動逆送り関係 (LH-3568-7用)	
11. WIPER MECHANISM COMPONENTS (FOR LH-3568-7)	21
ワイパー装置関係 (LH-3568-7用)	
12. LUBRICATION COMPONENTS	23
給油関係	
13. BELT COVER & BOBBIN WINDER COMPONENTS	25
ベルトカバー・糸巻き装置関係	
14. BOTTOM COVER COMPONENTS	26
ボトムカバー関係	
15. AK DEVICE COMPONENTS	27
AK装置関係	
16. THREAD STAND COMPONENTS	29
糸立装置関係	
17. ACCESSORIE PARTS COMPONENTS	31
付属品関係	

18. TABLE OF EXCHANGING GAUGE PARTS (FOR LH-3568)	33
交換ゲージ部品一覧表 (LH-3568用)	
19. TABLE OF EXCHANGING GAUGE PARTS (FOR LH-3568-7)	34
交換ゲージ部品一覧表 (LH-3568-7用)	
20. LIST FOR INFORMATION OF CHANGE	35
変更情報リスト	
NUMERICAL INDEX OF PARTS	38
索引	

1. FRAME & MISCELLANEOUS COVER COMPONENTS

頭部・外装関係

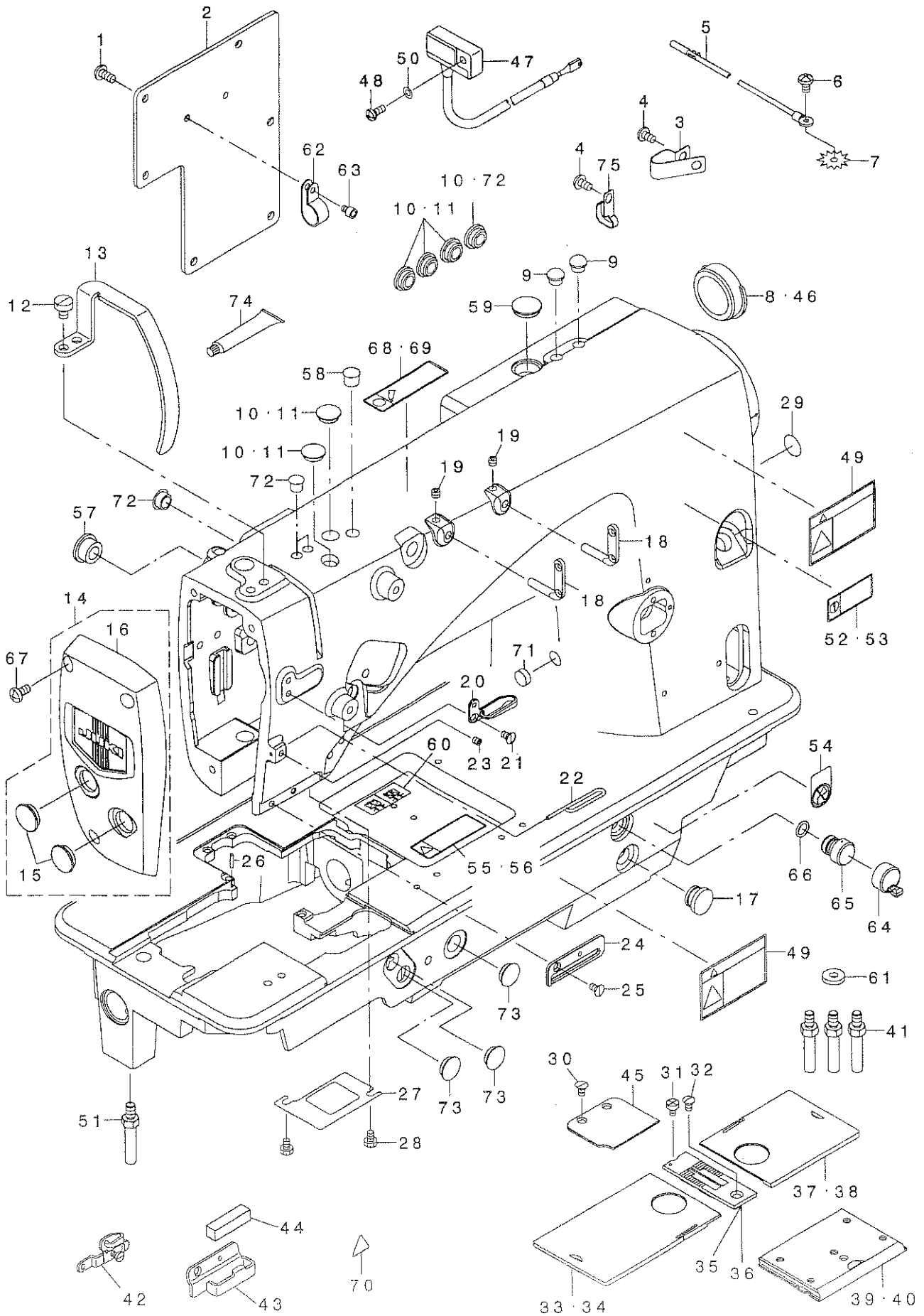

REF. NO	NOTE	PART NO.	DESCRIPTION	と り 名 い	Qty
1	*	SM-4051055-SP	SCREW	ナベネジ	6
2		400-28766	REAR PLATE	リヤプレート	1
3	02	D2112-555-B00	CORD HOLDER, LARGE	コードホルダ A	3
4	02	SM-4050855-SP	SCREW	ナベネジ M5 L=8	4
5	02	236-01057	EARTH CORD ASM.	アースコード(クミ)	1
6	02	SM-4050855-SP	SCREW	ナベネジ M5 L=8	1
7	02	WT-0530002-KS	TOOTHED WASHER D=5.3	ハツキガカネ D=5.3	1
8	01	226-19100	CAP	ヨウノウクワナキヤツア(イキリナシ)	1
9	01	TA-0800504-R0	PLUG D=8 L=4.5	トメシ D=8X4.5	2
10	08	TA-1250406-R0	RUBBER PLUG D=12.5 L=4	トメシ D=12.5 L=4	6
11	07	TA-1250406-R0	RUBBER PLUG D=12.5 L=4	トメシ D=12.5 L=4	5
12		SM-6060800-SP	SCREW M6 L=8	ヒラネジ M6 L=8	2
13		400-28245	THREAD TAKE UP LEVER COVER	テンビツカ	1
14		400-30299	ASSY_FACE_COVER_68	フェイスカ68	1
15		TA-1600406-R0	PLUG	トメシ D=16 L=3.5	(2)
16		400-23972	FACE COVER 68	フェイスカ68	(1)
17		TA-1250705-R0	RUBBER PLUG	トメシ	1
18		229-20706	TWO EYELET	フタツメイトカ	2
19		SM-8050412-TP	SCREW M5 L=4	トメネジ M5 L=4	2
20		400-29078	THREAD GUIDE UPPER	イトリソライ	1
21		SM-1040750-TP	SCREW M4 L=7	チロコネジ M4 L=7	1
22		400-29347	THREAD GUIDE WIRE	イトリソライ	1
23		SM-8040402-TP	SCREW M4X0.7 L=4	トメネジ M4X0.7 L=4	1
24		400-28707	THREAD GUIDE LOWER	イトリソライ	1
25		SM-1040750-TP	SCREW M4 L=7	チロコネジ M4 L=7	1
26		B1104-051-000	THROAT PLATE PIN	ハリタトメピン	1
27		400-28731	PLATE	アコフアライ	1
28		SM-9040603-SC	SCREW M4 L=6	ロツカガネ M4 L=6	2
29		229-01805	GROUND MARK	グラウンドマーク	1
30	02	SM-1040750-TP	SCREW M4 L=7	チロコネジ M4 L=7	2
31		SM-6040655-TP	SCREW M4 L=6	ヒロコネジ M4 L=6	1
32		SM-2040750-TP	SCREW M4 L=7.4	マシチロコネジ M4 L=7.4	1
33	03	226-01058	BED SLIDE LEFT, ASM., A	スベリタ(ヒダ)リ Aクミ	1
34	04	400-25247	ASSY_SLIDE_PLATE-L-A	イキリスベリタ-ヒダ-リ-A-クミ	1
35	03	226-25503	THROAT PLATE 1/4	ハリタ(イキリナシ)1/4"(6.4MM)	1
36	04	400-25492	THROAT PLATE TRIM-1/4	イキリハリタ-1/4	1
37	03	226-00555	BED SLIDE RIGHT, ASM., A	スベリタ(ヒダ)リ Aクミ	1
38	04	400-25235	ASSY_SLIDE_PLATE-R-A	イキリスベリタ-ヒダ-リ-A-クミ	1
39	*02	400-42880	ASSY_SLIDE_PLATE_F	スベリタエイトキリナシクミ	1
40	*01	400-42874	ASSY_SLIDE_PLATE_F_STANDARD	スベリタエイトキリナシクミ	1
41		400-28555	STUD	スタッド	3
42	05	400-34675	THREAD GUIDE ASM E	ハリトオチエクミ	1
43	06	400-32896	THREAD GUIDE FELT	フェルトイトリソライ	1
44	06	226-03708	FELT	フェルト	1
45	02	400-28706	AUXILIARY COVER	キツヨカ	1
46	02	226-57803	RUBBER PLUG	ヨウノウクワナキヤツア(イキリナシ)	1
47	02	400-34053	RESISTANCE PACK AA ASM.	チロコウツクAAクミ	1
48	02	SM-4041055-SP	SCREW	ナベネジ M4 L=10	1
49		CM-3002001-A1	SAFETY LABEL., 3 (SMALL).	アソビシヤベ 3(ショウ)	2
50	02	WP-0430800-SD	WASHER M4	ヒラネジカネコカタマ M4	1
51		400-35180	BED SCREW STUD_B	ベッドボルト	1
52	07	CM-2002002-01	LABEL_02_C	アブラチュウイツール(エイチュウ)	1
53	08	CM-2002002-02	LABEL_02	アブラチュウイツール(エイ)	1
54		CM-1001000-01	OIL INJECTION PROHIBITION LABEL	アブラチュウコウキンシヨク	1
55	08	CM-3011001-02	LABEL_03	アブラチュウイツール(エイ)	1
56	07	CM-3011001-01	LABEL_03_C	アブラチュウイツール(エイチュウ)	1
57		TA-1470704-R0	RUBBER PLUG	トメシ	1
58		TA-0950806-R0	RUBBER PLUG	トメシ	1
59		TA-1650406-R0	PRUG	トメシ D=17 L=3.5	1
60		400-26811	THREADING DIAGRAM	イトリソライ	1
61		400-36690	WASHER	ワッシャー	1
62		EA-9502B02-00	CABLE CLIP C	ケーブルクリップ C	2
63		SM-6040552-TP	SCREW M4 L=4.5	ロツカガネ M4 L=4.5	2
64		236-01305	AIR-DISCHARGING CAP	エアスキヤツア	1
65		236-29900	AIR-DISCHARGING	エアスキ	1
66		RO-0801502-00	RUBBER RING	ウツク	1
67	*	SM-4051055-SP	SCREW	ナベネジ	3
68	08	CM-2001001-02	LABEL_01	グリスチュウイツール(エイ)	1
69	07	CM-2001001-01	LABEL_01_C	グリスチュウイツール(エイチュウ)	1
70		CM-3002000-01	ATTENTION SEAL	エビカガチュウイツール(16)	1
71	*	TA-1030402-R0	RUBBER PLUG D=10.3 L=4	トメシ D=10.3 L=4	1
72		TA-0750704-R0	RUBBER PLUG	トメシ	2
73		TA-1250406-R0	RUBBER PLUG D=12.5 L=4	トメシ D=12.5 L=4	3
74☆		400-06323	JUKI GREASE A TUBE	ジューキグリスAチューブ	1
75		400-22407	CORD HOLDER	コードホルダ	1

NOTE (注記)

- 01... FOR LH-3568
- 02... FOR LH-3568-7
- 03... EXCHANGING GAUGE PARTS
FOR LH-3568(SEE.P.33)
- 04... EXCHANGING GAUGE PARTS
FOR LH-3568-7(SEE.P.34)
- 05... OPTIONAL PARTS
- 06... TYPE A(Accessorie Parts)
- 07... FOR CHINA
- 08... EXCEPT CHINA

- LH-3568用
- LH-3568-7用
- LH-3568交換ゲージ部品
(33ページをご参照下さい。)
- LH-3568-7交換ゲージ部品
(34ページをご参照下さい。)
- オプション部品
- A仕様(付属品)
- 中国用
- 中国を除く

2. MAIN SHAFT & THREAD TAKE-UP COMPONENTS

上軸・天秤關係

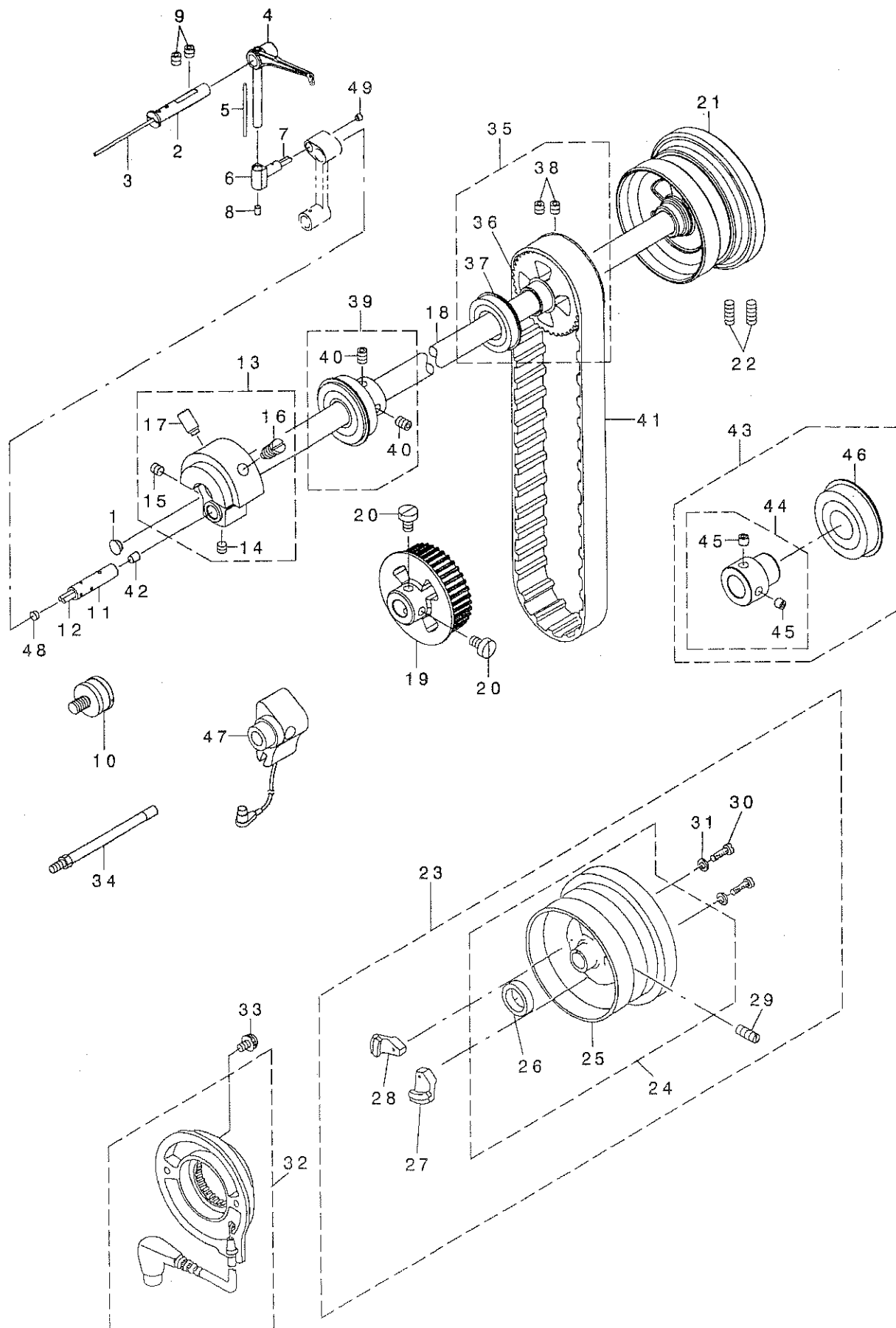

REF. NO	NOTE	PART NO.	DESCRIPTION	品名	Qty
1		TA-0750404-R0	PLUG D=7.5 L=3.5	トメセン D=7.5 L=3.5	1
2		226-05307	THREAD TAKE-UP LEVER PIN	テンビ'ンササエシ'ク	1
3		CQ-2020000-00	OIL WICK	ユツシ	0.15
4		400-24093	THREAD TAKE UP LEVER_C	テンビ'ンC	1
5		CQ-2020000-00	OIL WICK	ユツシ	0.04
6		400-22678	TAKE UP LEVER THRUST PIN	テンビ'ンスラストシ'ク	1
7		CQ-2520000-00	OIL WICK	ユツシ	0.02
8		228-10907	RUBBER PLUG	テンビ'ンゴ'ムセン	1
9		SM-8060612-TP	SCREW M6 L=6	トメネジ' M6 L=6	2
10	03	226-22401	SYNCR0 FRNGE	シンクロフランジ'	1
11		400-29964	NEEDLE BAR CRANK_PIN	ハリホ'ウクランクピ'ン	1
12		CQ-3030000-00	OIL WICK	ユツシ	0.02
13		400-31864	ASSY_COUNTER_WEIGHT	ツリアイスイクミ	1
14		SM-8060552-TP	SCREW M6 L=5	トメネジ'	(1)
15		SM-8060612-TP	SCREW M6 L=6	トメネジ' M6 L=6	(1)
16		400-04171	COUNTER WEIGHT SCREW	ツリアイスイトメネジ'	(1)
17		SM-8081652-TP	SCREW M8 L=16	トメネジ' M8 L=16	(1)
18		400-24436	MAINSHAFT	ウツシ'ク	1
19		400-28117	LOWER_SPROCKET	シタジ'クスタ'ロケット	1
20	*	SM-6061010-TP	SCREW M6 L=10	ヒラコネジ' M6 L=10	2
21	01	400-32987	HAND WHEEL	ハズ'ミクルマ	1
22	01	SM-8061550-TP	SCREW M6 L=15	トメネジ' M6 L=15	2
23	02	400-32993	COMP_HAND_WHEEL_TRIM	ハズ'ミク'ルマ(クミ)イトキリ	1
24		400-32994	ASSY_HAND_WHEEL_TRIM	ハズ'ミクルマ(ケツコ'ウ)イトキリ	(1)
25		400-27099	HAND WHEEL	ハズ'ミクルマ	(1)
26		M4002-110-000	GENERATOR ROTOR	ハツデ'ンキローター	(1)
27		400-17624	MAGNET FITTING BASE A ASM.	マグ'ネットトリツケタ'イAケツコ'ウ	(1)
28		400-17625	MAGNET FITTING BASE B ASM.	マグ'ネットトリツケタ'イBケツコ'ウ	(1)
29	*	SM-8061550-TP	SCREW M6 L=15	トメネジ' M6 L=15	(2)
30		SS-6111210-SP	SCREW 11/64-40 L=12	ヒラネジ' 11/64-40 L=12	(2)
31		WP-0450801-SD	WASHER 4.5X10X0.8	ヒラサ'カ'ネ 4.5X10X0.8	(2)
32		229-37965	DYNAMO STATOR	ハツデ'ンキステーター (クミ)	1
33		SL-4051001-MZ	SCREW M5 L=9.6	サ'カ'ネツキ ナ'コネジ' M5 L=9.6	2
34	03	400-32142	SENSOR_SUPPORT_SHAFT_ASM	ケンシユツキササエシ'ク	1
35		400-29048	ASSY_MAINSHAFT_BEARING_2	ウツシ'クナカ'ア'リソク'クミ	1
36		400-28116	MAIN_SHAFT_SPROCKET	ウエシ'クスタ'ロケット	(1)
37		SB-1200025-00	BEARING	コロガ'リシ'クウケ	(1)
38		SM-8060612-TP	SCREW M6 L=6	トメネジ' M6 L=6	(2)
39		400-29047	ASSY_MAINSHAFT_BEARING	ウツシ'クマエ'ア'リソク'クミ	1
40		SM-8060612-TP	SCREW M6 L=6	トメネジ' M6 L=6	(2)
41		400-28652	TIMING BELT	タイミンク'ハ'ルト	1
42		TA-0490601-R0	PLUG D=4.9X5.5 L=6	トメセン D=4.9X5.5 L=6	1
43		400-29049	ASSY_MAINSHAFT_BEARING_3	ウツシ'クウシロ'ア'リソク'クミ	1
44		400-33667	BEARING_BUSH_C_ASM	ハ'ア'リソク'ア'ツシユCクミ	(1)
45		SM-8060812-TP	SCREW M6 L=8	トメネジ' M6 L=8	(2)
46	*	SB-1200020-00	BEARING	コロガ'リシ'クウケ	(1)
47	03	400-26920	SYNCHRONIZER ASM	シンクロクミ	1
48		TA-0500301-R0	PLUG 5X5.8 L=3	トメセン 5X5.8 L=3	1
49		TA-0370301-R0	PLUG D=3.7X4.4 L=3	トメセン D=3.7X4.4 L=3	1
		NOTE (注記)	01...FOR LH-3568	LH-3568用	
			02...FOR LH-3568-7	LH-3568-7用	
			03...OPTIONAL PARTS(FOR LH-3568)	オプション部品(LH-3568用)	

3. NEEDLE BAR COMPONENTS

針棒関係

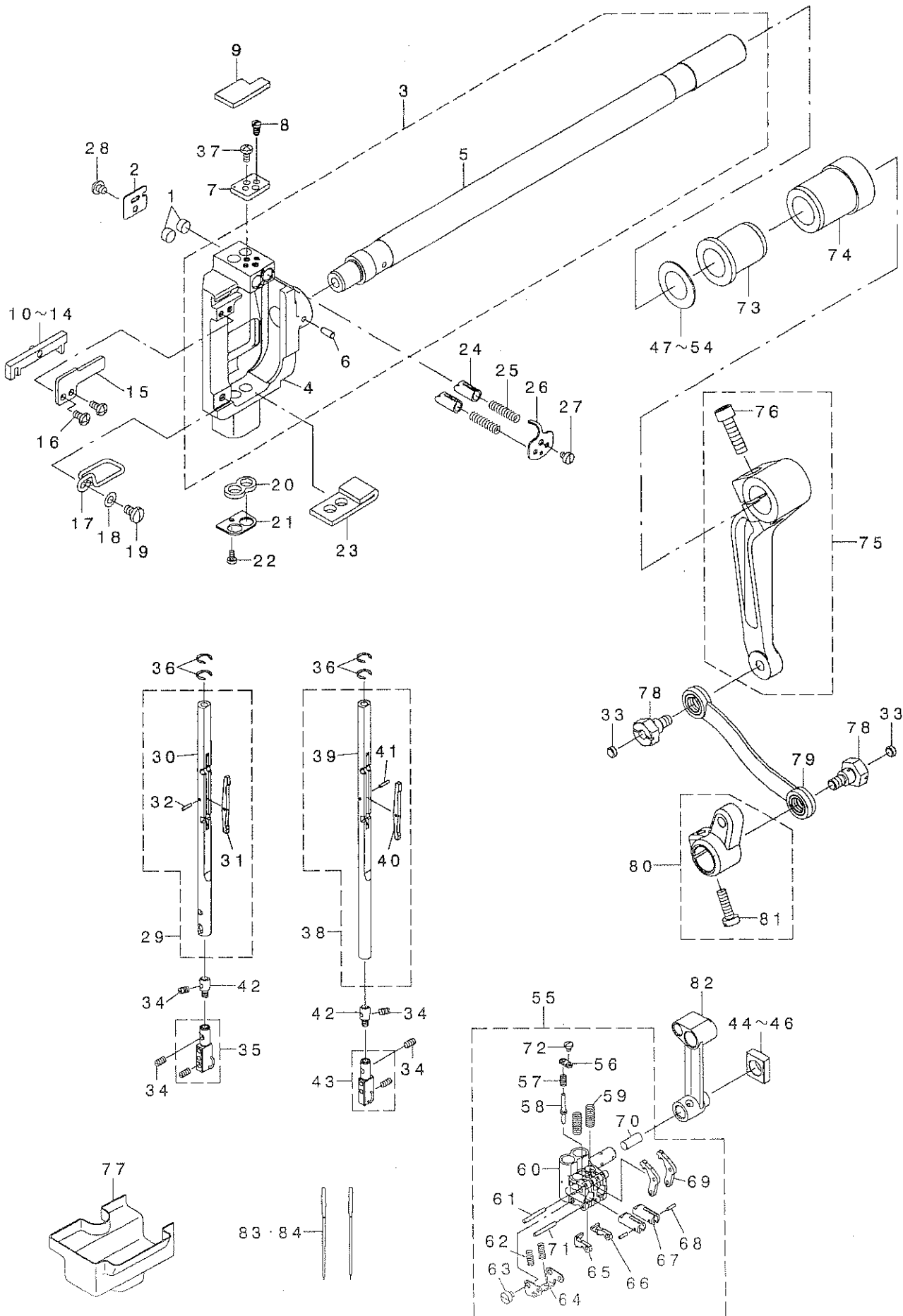

REF. NO	NOTE	PART NO.	DESCRIPTION	品名	Qty
1		229-03702	ROLLER FELT	メツア' ユリヨチチウセツフエルト	2
2		226-81209	FELT COVER	フェルトカバー	1
3		400-26402	NEEDLE_BAR ROCKING_BASE_ASM	ハリネ' ウヨウト' ウダ' イクミ	1
4		400-26401	NEEDLE_ROD ROCKING_BASE	ハリネ' ウヨウト' ウダ' イカタハリツキ	(1)
5		400-25329	NEEDLE_BAR_SHAFT	ハリネ' ウヨウト' ウダ' シフト	(1)
6		PT-0502700-30	TAPERED PIN	テーパ' ピン	(1)
7		226-82702	NEEDLE BAR SWIVEL STOPPER	ハリネ' ウマワリト' メ	1
8		226-81712	STOPPER SCREW	ハリネ' ウマワリト' メトメネジ'	2
9		400-39629	FELT	FELT	1
10	01	226-81951	SLIDER BLOCK ASM. A	スラ' ブロック(クミ)A	1
11	01	226-82058	SLIDER BLOCK ASM. B	スラ' ブロック(クミ)B	1
12	01	226-82157	SLIDE BLOCK	スラ' ブロック(クミ)C	1
13	01	226-82256	SLIDER BLOCK ASM. D	スラ' ブロック(クミ)D	1
14	01	226-82355	SLIDER BLOCK ASM. E	スラ' ブロック(クミ)E	1
15		226-81803	SLIDE BLOCK GUIDE PLATE	スラ' ブロックガイドプレート	1
16		SS-4090715-SP	SCREW 9/64-40 L=7	ナメ' ネジ' 9/64-40 L=7	2
17		226-85903	FELT GUIDE	ハリネ' ウエホ' ウフエルト' イト'	1
18		WP-0450000-SD	WASHER 4.5X8X0.5	ヒラネ' カ' ネ 4.5X8X0.5	1
19		SS-7110710-SP	SCREW 11/64-40 L=7	ナメ' ネジ' 11/64-40 L=7	1
20		226-86000	NEEDLE BAR OIL SEAL FELT, A	ハリネ' ウエホ' ウフエルト A	1
21		226-85804	NEEDLE BAR OIL SEAL PLATE	ハリネ' ウエホ' ウフエルト' プレート	1
22		SS-6060510-TP	SCREW 3/32-56 L=4.5	ヒラネ' 3/32-56 L=4.5	1
23		226-86109	NEEDLE BAR OIL SEAL FELT, B	ハリネ' ウエホ' ウフエルト B	1
24		226-81407	NEEDLE BAR STOPPER	ハリネ' ウエホ' ウフエルト' ストッパ' -	2
25		226-81506	SPRING	ハリネ' ウエホ' ウフエルト' スプリング	2
26		226-81316	STOPPER SPRING COVER	ハリネ' ウエホ' ウフエルト' ストッパ' カバー	1
27		SS-6080410-SP	SCREW 1/8-44 L=4	ヒラネ' 1/8-44 L=4	1
28		SS-4090415-SP	SCREW 9/64-40 L=4	ナメ' ネジ' 9/64-40 L=4	1
29		400-26983	NEEDLE BAR ASM LEFT	ハリネ' ウヒダ' リクミ	1
30		400-26982	NEEDLE BAR LEFT	ハリネ' ウヒダ' リ	(1)
31		226-85200	SEESAW PLATE	シーソープレート	(1)
32		226-85408	NEEDLE BAR PIN	ハリネ' ウヒダ' ピン	(1)
33		131-02702	THROAT PLATE COVER	ハリネ' ウヒダ' カバ	2
34		B1425-526-000	SCREW 1/8-44 L=6	ハリネ' ウヒダ' リクミ	4
35	02	400-29561	ASSY_NEEDLE_CLAMP L(1/4)	ハリネ' ウヒダ' リクミ 1/4	1
36		400-28668	RING A	リング	4
37		SS-4090715-SP	SCREW 9/64-40 L=7	ナメ' ネジ' 9/64-40 L=7	2
38		400-26984	NEEDLE_BAR_ASM_RIGHT	ハリネ' ウミキ' クミ	1
39		400-26981	NEEDLE_BAR_RIGHT	ハリネ' ウミキ'	(1)
40		226-85200	SEESAW PLATE	シーソープレート	(1)
41		226-85408	NEEDLE BAR PIN	ハリネ' ウヒダ' ピン	(1)
42		226-82504	SPRING BEARING	スプリングベアリング	2
43	02	B1402-528-FAR-A	NEEDLE CLAMP ASM. 1/4	ハリネ' ウヒダ' リクミ 1/4	1
44	01	232-04506	ROCKING ROD SQUARE BLOCK A	ハリネ' ウクラツクログット' カクコ' MA	1
45	01	232-04605	ROCKING ROD SQUARE BLOCK B	ハリネ' ウクラツクログット' カクコ' MB	1
46	01	232-04704	ROCKING ROD SQUARE BLOCK C	ハリネ' ウクラツクログット' カクコ' MC	1
47	*01	226-06206	SPACER Y	ハリネ' ウクラツクログット' Y	1
48	*01	226-06305	SPACER Z	ハリネ' ウクラツクログット' Z	1
49	*01	226-07600	SPACER A	ハリネ' ウクラツクログット' A	1
50	*01	226-07709	SPACER B	ハリネ' ウクラツクログット' B	1
51	*01	B1438-512-B00	WASHER 17.1X28X1.5	ヒラネ' 17.1X28X1.5	1
52	*01	226-07808	SPACER D	ハリネ' ウクラツクログット' D	1
53	*01	226-07907	SPACER E	ハリネ' ウクラツクログット' E	1
54	*01	226-06404	SPACER F	ハリネ' ウクラツクログット' F	1
55		400-32147	NEEDLE BAR CONNECTION_ASM	ハリネ' ウダ' キクミ	1
56		226-83205	RELEASE PIN COVER	リリースピンカバー	(1)
57		226-83304	SPRING	リリースピン' スプリング	(1)
58		400-24473	RELEASE PIN	リリースピン	(1)
59		226-83809	SPRING	ハリネ' ウクラツクログット' スプリング	(2)
60		400-28679	NEEDLE BAR CONNECTION	ハリネ' ウダ' キ	(1)
61		226-83403	NEEDLE BAR CONNECTION PIN	ハリネ' ウダ' キ' ピン	(1)
62		226-84104	SPRING	クラツチストッパ' スプリング	(2)
63		SS-6080340-SP	SCREW 1/8-44 L=2.9	ヒラネ' 1/8-44 L=2.9	(2)
64		226-84203	SPRING BRACKET	クラツチストッパ' カバ	(1)
65		226-83908	CLUTCH STOPPER, LEFT	ハリネ' ウクラツチストッパ' -(ヒダ' リ)	(1)
66		226-84005	CLUTCH STOPPER, RIGHT	ハリネ' ウクラツチストッパ' -(ミキ')	(1)
67		400-24064	NEEDLE BAR CLUTCH	ハリネ' ウクラツチ	(2)
68		B1705-850-000	STOPPER PIN	ストッパ' ピン	(2)
69		226-83601	CLUTCH LEVER	クラツチレバ'	(2)
70		CQ-2520000-00	OIL WICK	オイル	(0.03)
71		400-15144	NEEDLE BAR CONNECTION PIN	ハリネ' ウダ' キ' ピン	(1)
72		SS-7060310-SP	SCREW 3/32-56 L=3	ナメ' ヒラネ' 3/32-56 L=3	(1)
73		400-23568	BUSHING	ヨウト' ウマワリメタル	1
74		400-23569	BUSHING	ヨウト' ウマワリメタル	1
75		400-33669	ASSY REAR ARM	ハリネ' ウヨウト' ウコウパ' ウダ' クミ	1
76	*	SM-6062502-TP	SCREW M6 L=25	ロツクワツクログット' M6 L=25	(1)
77		226-85705	OIL GUARD RUBBER	オイルガード(カクコ' リグキ)	1
78		400-26482	SHOULDER SCREW	ダ' シネジ'	2
79		400-32124	DRIVING ROD ASM	ハリネ' ウヨウト' ウロツト' クミ	1
80		400-28853	ASSY DRIVING ARM	ハリネ' ウヨウト' ウロツト' クミ	1
81		SM-6051600-SP	SCREW M5 L=16	ヒラネ' M5 L=16	(1)
82		400-28200	NEEDLE BAR_CRANK_ROD	ハリネ' ウクラツクログット'	1
83☆	01	MDP-600B1400	NEEDLE DPX5 #14	ハリ DPX5 #14	2
84☆	01	MDP-170B2100	NEEDLE DPX17 #21	ハリ DPX17 #21	2

NOTE (注記)

01...SELECTIVE PARTS
02...EXCHANGING GAUGE PARTS
(SEE P.33,34)

選択部品
交換ゲージ部品
(33,34ページをご参照下さい。)

4. TENSION POST COMPONENTS

糸調子関係

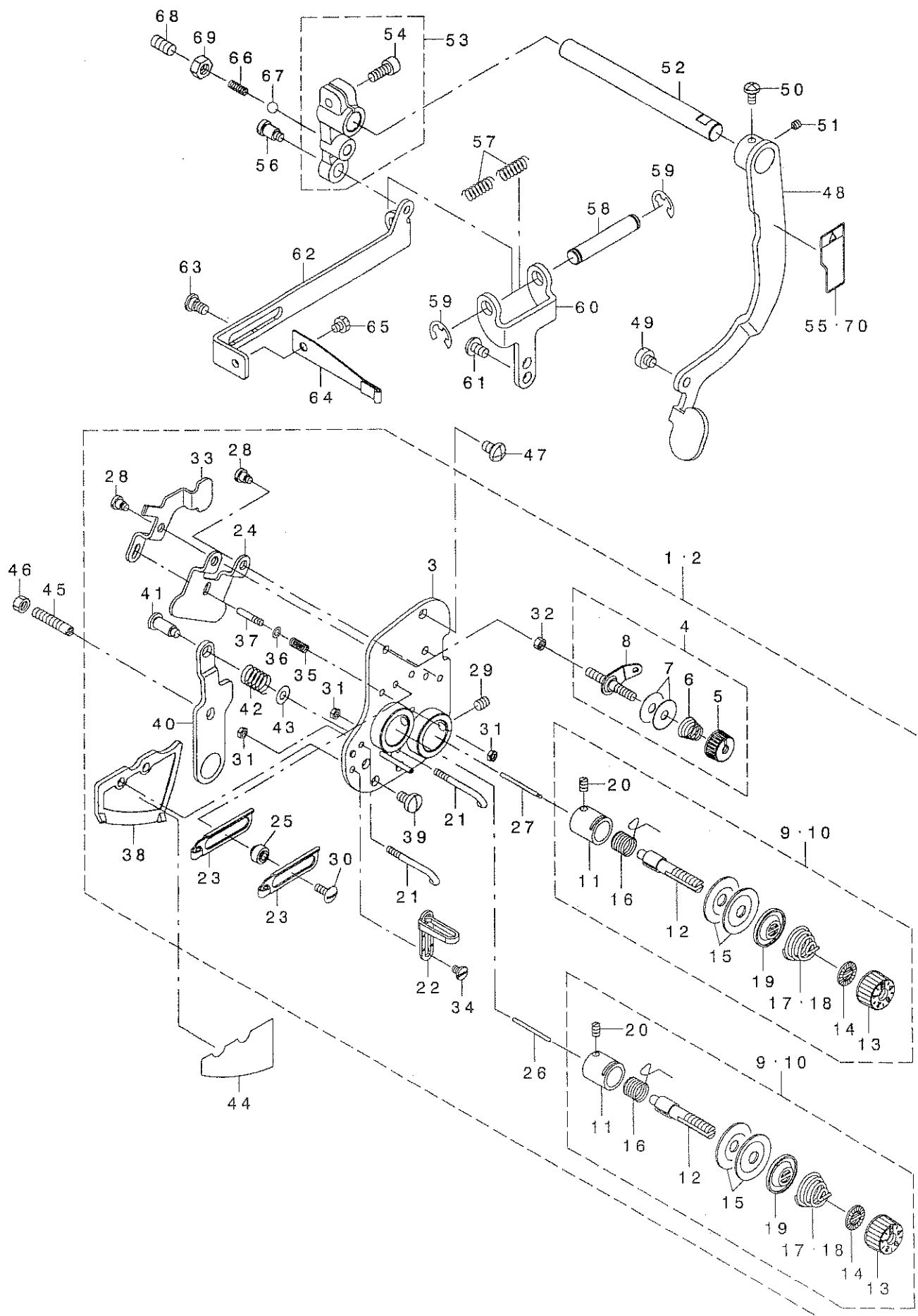

REF. NO	NOTE	PART NO.	DESCRIPTION	ヒョウメイ	Qty
1	01	400-32710	COMP_THREAD_TENSION_68S	イトチヨウツクミ68S	1
2	02	400-32711	COMP_THREAD_TENSION_68G	イトチヨウツクミ68G	1
3		400-28250	ASSY_TENSION_BASE_PLATE	イトチヨウツクミ	(1)
4	*	400-52366	ASSY_THREAD_TENSION	タ' イイチトチヨウツ(クミ)	(2)
5	*	110-72402	THREAD TENSION NUT	タ' イ1 イトチヨウツ ナット	(1)
6		229-45505	THREAD TENSION SPRING	タ' イイチトチヨウツハ' ネ	(1)
7		B3214-047-000	BOBBIN WINDER TENSION DISC	イトチヨウツ サラ	(2)
8		226-29473	BOBBIN THREAD TENSION ROD ASM.	イトマキイトチヨウツホ' ウ(ケツゴ' ウ)	(1)
9	01	236-26054	THREAD TENSION ASM.	イトチヨウツ(クミ)	(2)
10	02	236-26062	THREAD TENSION ASM. ,H	イトチヨウツH(クミ)	(2)
11		229-45307	THREAD TENSION POST BASE	イトチヨウツホ' ウダ' イ	(1)
12		229-21209	THREAD TENSION POST	イトチヨウツホ' ウ	(1)
13		236-26005	THREAD TENSION NUT	イトチヨウツナット	(1)
14		229-21407	ROTATION STOPPER	イトチヨウツサ' ラカイトント' ヌ	(1)
15		229-21506	THREAD TENSION DISK	イトチヨウツサ' ラ	(2)
16☆		229-21605	THREAD TAKE-UP SPRING	イトトリハ' ネ	(1)
17	01	229-21704	THREAD TENSION SPRING, A	イトチヨウツハ' ネ(A)	(1)
18	02	229-62005	THREAD TENSION SPRING	イトチヨウツハ' ネ	(1)
19		229-21803	DISK STOPPER	イトチヨウツサ' ラオサエ	(1)
20		SS-8090670-SP	SCREW 9/64-40 L= 5.5	トメネツ' 9/64-40 L=5.5	(1)
21		B1118-512-000-A	THREAD GUIDE "A"	テンピン イトアンナイ A	(2)
22		228-11301	THREAD GUIDE(UPPER), RIGHT	イトアンナイ(ウエ)ミキ'	(1)
23		232-03201	TAKE-UP THREAD GUIDE	テンピンイトアンナイ	(2)
24		400-34660	DISK RELEASE PLATE	サラユルメイタ	(1)
25		232-03300	THREAD GUIDE COLLAR	イトアンナイカラ-	(2)
26	*	B3118-552-D00	TENSION RELEASE PIN, NO.2	イトユルメ ビン D	(1)
27	*	B3118-415-000	TENSION RELEASE PIN	イトユルメ ビン	(1)
28		SD-0470316-TP	SHOULDER SCREW D=4.7 H=3.1	タ' ヲネツ' D=4.7 H=3.1	(3)
29		SM-8050612-TP	SCREW M5X6	トメネツ' M5X0.8 L=6	(2)
30		SS-5091020-SP	SCREW 9/64-40 L= 9.5	トラスネツ' 9/64-40 L=9.5	(2)
31		NS-6080210-SP	NUT 1/8-44	ロツカクナット 1/8-44	(3)
32		NS-6110310-SP	NUT 11/64-40	ロツカクナット 11/64-40	(2)
33		400-34840	RELEASE LEVER	サラユルメイタ	(1)
34		SS-6090520-SP	SCREW 9/64-40 L= 5.0	ヒラコネツ' 9/64-40 L=5	(1)
35		400-09222	PRESSER PLATE ADJUSTING SPRING	ネツ' イチチヨウツハ' ネ	(1)
36		WP-0350516-SD	WASHER 3.5X6X0.5	ヒラサ' カ' ネ 3.5X6X0.5	(1)
37		400-15699	SPRING GUIDE	スパ' リング' カ' イト'	(1)
38		400-28258	REPOSITIONING_LEVER_BASE	ハンカソレハ' -ハ' -スイタ	(1)
39		SM-7050850-TP	SCREW M5 L=8	マルヒラコネツ' M5 L=8	(2)
40		400-28262	REPOSITIONING_RELEASE LEVER	ハンカソレハ' ヨレハ' -	(1)
41		SD-0601171-SP	HINGE SCREW D= 6 H=11.7	タ' ヲネツ' D=6 H=11.7	(1)
42		B1449-526-000	REPOSITIONING LEVER SPRING	ハンカソレ コーレハ' - ハ' ネ	(1)
43		WP-0450801-SP	WASHER	ヒラサ' カ' ネ	(1)
44		400-35441	LABEL	カタハリキリカイト' タ' イツール	1
45		400-28843	LEVER PIN SCREW	ハンカソレハ' -ヒ' ヲネツ'	1
46		NM-6050001-SP	NUT M5	ロツカクナット M5X0.8 1ツ	1
47		SM-4050855-SP	SCREW	ナハ' ネツ' M5 L=8	2
48		400-28259	ASSY_REPOSITIONING_LEVER	ハンカソレハ' -クミ	1
49		SM-6050450-TP	SCREW M5 L=4	ヒラコネツ' M5 L=4	1
50		SM-4040855-SP	SCREW	ナハ' ネツ'	1
51		SM-8040412-TP	SET SCREW M4 L=4	トメネツ'	1
52		400-28844	REPOSITIONING LEVER SHAFT	ハンカソレハ' -ツ' ク	1
53		400-32327	ASSY_REPOSITIONING_ARM	コウカソウデ' (クミ)	1
54		SM-6051202-TP	SCREW M5X0.8 L=12	ロツカクナット' ナ' M5X0.8 L=12	(1)
55	04	CM-3004009-02	LABEL 04	カタハリ チェウイ ツール(ワエイ)	1
56		SD-0640752-TP	HINGE SCREW D= 6.35 H= 7.5	タ' ヲネツ' D=6.35 H=7.5	1
57		226-87503	SPRING	ハンカソレハ' ネ	2
58		226-87701	SPRING SHAFT	ハンカソレハ' ネツ' ク	1
59		RE-0700000-KO	E-RING 7	Eカ' タ' ヲツ 7	2
60		226-87602	SPRING BASE	ハンカソレハ' ネト' タ' イ	1
61		SM-4050855-SP	SCREW	ナハ' ネツ' M5 L=8	2
62		226-87107	REPOSITIONING PLATE	ハンカソレハ' ソ	1
63		SD-0640247-TP	SHOULDER SCREW D=6.35 H=2.4	タ' ヲネツ' D=6.35 H=2.4	2
64		226-87008	LEAF SPRING	スパ' リング' カ' シハ' ネ	1
65		SS-9110460-CP	SCREW 11/64-40 L=4	ロツカクナット' ルト 11/64-40 L=4	1
66		400-28641	ADJUSTING SPRING	チヨウビツネツ'	1
67		226-15702	OIL ADJUSTING BALL	カマエリヨウチヨウツホ' -ール	1
68		SM-8061212-TP	SCREW M6X12	トメネツ' M6 L=12	1
69		NM-6060001-CP	NUT M6	ロツカクナット M6	1
70	03	CM-3004009-01	LABEL_04_C	カタハリ チェウイ ツール(エイチュウ)	1

NOTE (注記)

01...TYPE S
02...TYPE G
03...FOR CHINA
04...EXCEPT CHINA

S仕様
G仕様
中国用
中国を除く

5. HOOK & HOOK DRIVING SHAFT COMPONENTS (1)

釜・下軸関係 (1)

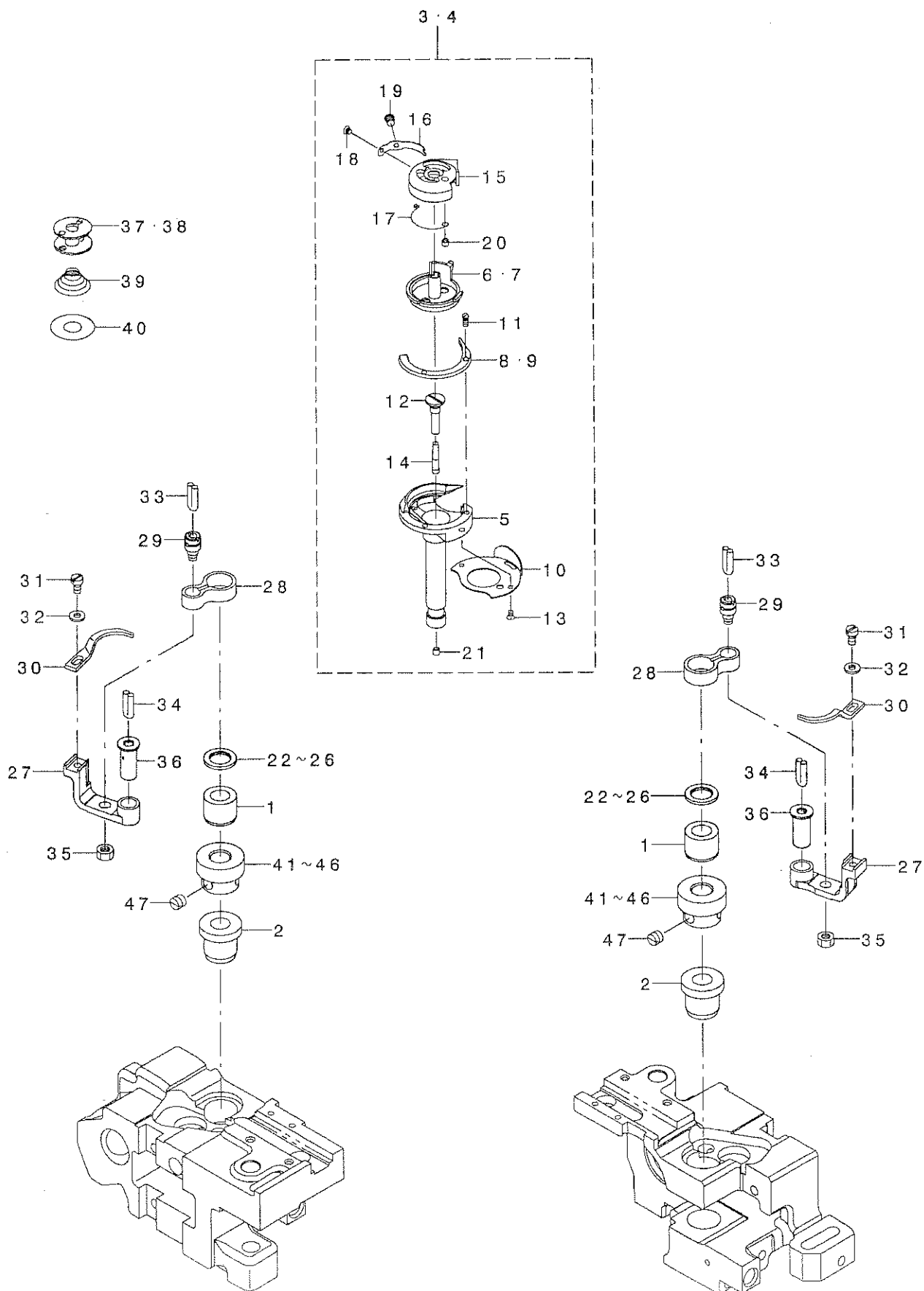

REF. NO	NOTE	PART NO.	DESCRIPTION	ヒョウメイ	Qty
1		400-42121	HOOK_UPPER_BUSH	カマシ' クワメタル	2
2		400-28491	HOOK_LOWER_BUSH	カマシ' クワメタル	2
3	02	400-36684	ASSY-CAP_HOOK	カタハリカマ(クミ)	2
4	03	400-36685	ASSY-CAP_HOOK_TRIM	イトキリカタハリカマ(クミ)	2
5	*	400-36687	OUTER_HOOK_TRIM	イトキリツトカマ	(1)
6	*02	226-12709	BOBBIN BASKET	キヤッフ' ナカガ' マ	(1)
7	*03	400-39391	CAP_INNERHOOK	CAP_INNERHOOK	(1)
8	*02	226-12204	HOOK_GIB	ナカガ' マオサエ	(1)
9	*03	400-36689	HOOK_GIB_TRIM	ナカガマオサエ(イトキリ)	(1)
10	*	226-12303	NEEDLE POSITIONER	ハリウケ	(1)
11	*	101-12803	SCREW	オザエトメネジ'	(2)
12	*	400-12085	OIL_PLUG	オイルフ' ラク'	(1)
13	*	101-12902	SCREW	ハリウケトメネジ'	(2)
14☆	*	110-15906	OIL WICK	シモシ' クマエトメネジ' ユツシ	(1)
15☆	*	226-88105	BOBBIN CASE	ホ' ビ' ソケ-ス(カタハ' リヨウ)	(1)
16	*	226-88402	TENSION ADJUSTING SPRING	シタイトチヨウハ' ネ(0.3)	(1)
17	*	226-88204	SPRING	シタイトキョウシユウハ' ネ	(1)
18	*	101-10500	TENSION SPRING INSTALLING SCRE	シタイトチヨ-シハ' ネ トメネジ'	(1)
19	*	226-12907	TENSION ADJUSTING SCREW	シタイトチヨウリヨクチヨウセツ' ネジ'	(1)
20	*	SS-6560150-SH	SCREW 3/32-80 L=1.3	ヒラネジ' 3/32-80 L=13.2	(1)
21	*	TA-0290301-M0	PLUG	トメセン D=2.9X3.2 L=3	(1)
22	01	226-14002	THRUST WASHER, A	カマシ' クシ' ヨウメタルスハ' -サ A	2
23	01	226-14101	THRUST WASHER, B	カマシ' クシ' ヨウメタルスハ' -サ B	2
24	01	226-14200	SPACER, C	カマシ' クシ' ヨウメタルスハ' -サ C	2
25	01	101-12605	THRUST WASHER 1.7	カマシ' クワメタル スラストイタ 1.7	2
26	01	101-12704	THRUST WASHER 1.8	カマシ' クワメタル スラストイタ 1.8	2
27		B1822-051-000	OPENING LEVER CRANK	ナカガ' マ アンナイウデ'	2
28		B1820-563-000	BOBBIN CASE OPENING LEVER LINK	ナカガ' マソナリリンク	2
29		B1821-051-000	CRANK SCREW STUD	ナカガ' マ アンナイ クランクピ' ソ	2
30		226-13509	BOBBIN CASE OPENING LEVER	ナカガ' マソナイ(コガ' マ)	2
31		SS-6090810-TP	SCREW 9/64-40 L=7.5	ヒラネジ' 9/64-40 L=7.5	2
32		WP-0371016-SD	WASHER 3.7X8X1	ヒラサ' ガ' ネ 3.7X8X1	2
33		CQ-2020000-00	OIL WICK	ユツシ	0.3
34		CQ-2020000-00	OIL WICK	ユツシ	0.3
35		NS-6110420-SP	NUT 11/64-40	ロツカクナツト 11/64-40	2
36		B1823-051-000	OPENING LEVER CRANK PIN	ナカガ' マ アンナイウデ' シ' ク	2
37☆	02	B9117-051-000	BOBBIN	ホ' ビ' ソ	2
38☆	03	102-10805	HARD ALUMITE BOBBIN	コウシツアルマイト ホ' ビ' ソ	2
39☆	03	226-53802	SHEET	クウテンホ' ウツジ-ト	2
40☆	03	101-11508	SPRING	ク-テンホ' -ツハ' ネ	2
41	01	400-28560	HOOK_SHAFT_GEAR-A	カマシ' クネシ' ハク' ルマA	2
42	01	400-28561	HOOK_SHAFT_GEAR-B	カマシ' クネシ' ハク' ルマB	2
43	01	400-28562	HOOK_SHAFT_GEAR-C	カマシ' クネシ' ハク' ルマC	2
44	01	400-28563	HOOK_SHAFT_GEAR-D	カマシ' クネシ' ハク' ルマD	2
45	01	400-40549	HOOK_SHAFT_GEAR-E	カマシ' クネシ' ハク' ルマE	2
46	01	400-40550	HOOK_SHAFT_GEAR-F	カマシ' クネシ' ハク' ルマF	2
47		SM-8060550-TP	SCREW M6 L=4.5	トメネジ' M6 L=4.5	6
		NOTE (注記)	01...SELECTIVE PARTS	選択部品	
			02...FOR LH-3568	LH-3568用	
			03...FOR LH-3568-7	LH-3568-7用	

6. HOOK & HOOK DRIVING SHAFT COMPONENTS (2)

釜・下軸関係 (2)

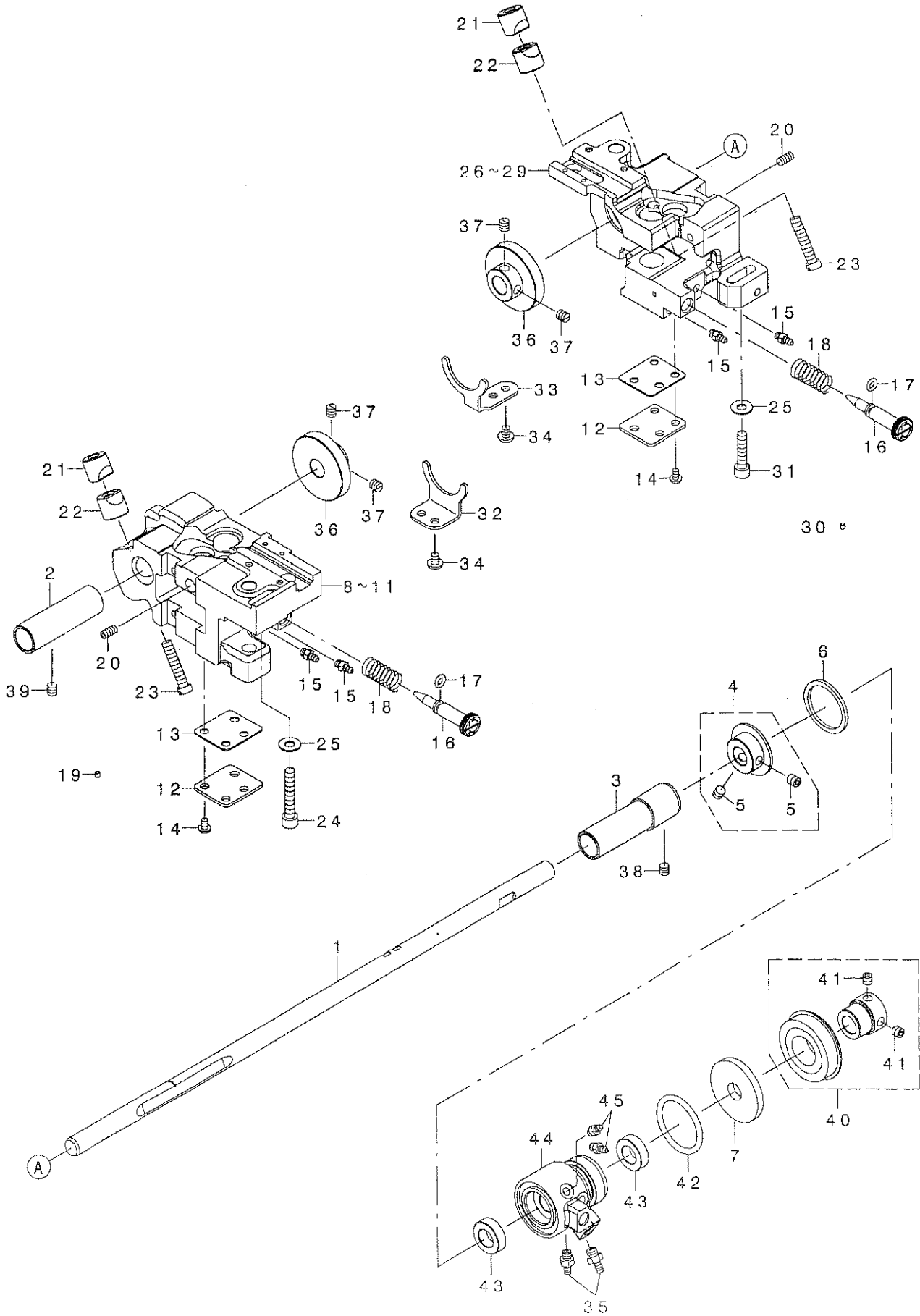

REF. NO	NOTE	PART NO.	DESCRIPTION	ヒソメイ	Qty
1		400-28271	LOWER_SHAFT	シモシ' ク	1
2		400-28851	LOWER_SHAFT_BUSH-F	シモシ' クマエメタル	1
3		400-30915	LOWER_SHAFT_BUSH-M	シモシ' クナカメタル	1
4		400-31351	ASSY-LOWER_SHAFT_COLLAR	シモシ' クスラストカラー(クミ)	1
5		SM-8060612-TP	SCREW M6 L=6	トメネシ' M6 L=6	(2)
6		400-13061	THRUST_WASHER	スラストサ' ガ' ネ	1
7		236-18804	OIL SEAL	シ' ヨウゲ' オクリシ' クウシロオイルシール	1
8	01	400-28485	HOOK_SHAFT_BASE-L	カマシ' クタ' イ(ヒタ' リ)	1
9	02	400-28487	HOOK_SHAFT_BASE-L-TRIM	イトキリカマシ' クタ' イ(ヒタ' リ)	1
10	03	400-34969	HOOK_SHAFT_BASE_L	カマシ' クタ' イ(ヒタ' リ)コカ' マ	1
11	04	400-34971	HOOK_SHAFT_BASE_L-TRIM	イトキリカマシ' クタ' イ(ヒタ' リ)コカ' マ	1
12		400-22589	BOTTOM_COVER	カマシ' クタ' イフタ	2
13		400-22590	BOTTOM_COVER_GASKET	カマシ' クタ' イハ' ッキン	2
14		SM-4050855-SP	SCREW	ナハ' ネシ' M5 L=8	8
15		SQ-2050453-MZ	CONNECTING SCREW	ハ' イ' レンケツネシ'	4
16		400-42141	OIL_ADJUSTING_SCREW	オイルシ' ヨウセツネシ'	2
17		RO-0442401-00	RUBBER RING	オリソク'	2
18		400-29570	OIL_ADJUSTING_SPRING	ユリヨウチヨウセツハ' ネ	2
19		TA-0290301-M0	PLUG	トメセン D=2.9X3.2 L=3	6
20		SM-8051002-TP	SCREW M5 L=10	トメネシ'	2
21		101-09908	SADDLE INSTALLING BLOCK, UPPER	カマシ' クタ' イトメ ウエ	2
22		101-12407	SADDLE INSTALLING BLOCK, LOWER	カマシ' クタ' イトメ シタ	2
23		SS-6153040-SP	SCREW 15/64-28 L=30	ヒラネシ' 15/64-28 L=30	2
24		SM-6063502-TP	SCREW M6 L=35	ロツカクアナホ' ルト	1
25		WP-0621016-SD	WASHER 6.2X13X1	ヒラサ' ガ' ネ 6.2X13X1	2
26	01	400-28486	HOOK_SHAFT_BASE-R	カマシ' クタ' イ(ミキ')	1
27	02	400-28488	HOOK_SHAFT_BASE-R-TRIM	イトキリカマシ' クタ' イ(ミキ')	1
28	03	400-34970	HOOK_SHAFT_BASE_R	カマシ' クタ' イ(ミキ')コカ' マ	1
29	04	400-34972	HOOK_SHAFT_BASE_R-TRIM	イトキリカマシ' クタ' イ(ミキ')コカ' マ	1
30		TA-0290301-M0	PLUG	トメセン D=2.9X3.2 L=3	6
31		SM-6062502-TP	SCREW M6 L=25	ロツカクアナホ' ルト M6 L=25	1
32		400-28495	GEAR_GUIDE-L	キ' ヤカ' イト' (ヒタ' リ)	1
33		400-28496	GEAR_GUIDE-R	キ' ヤカ' イト' (ミキ')	1
34		SM-4050655-SP	SCREW M5 L=6	ナハ' コネシ' M5 L=6	4
35		SQ-2060451-MZ	CONNECTING SCREW	ハ' イ' レンケツネシ'	2
36		400-28489	LOWER_SHAFT_GEAR	シモシ' クギ' キ	2
37		SM-8060610-TP	SCREW	トメネシ' M6 L=6	4
38		SM-8060612-TP	SCREW M6 L=6	トメネシ' M6 L=6	1
39		SM-8060612-TP	SCREW M6 L=6	トメネシ' M6 L=6	1
40		400-28656	ASSY-LOWER_SHAFT_BEARING	シモシ' クハ' アリソク' (クミ)	1
41		SM-8060612-TP	SCREW M6 L=6	トメネシ' M6 L=6	(2)
42		RO-2573501-00	O-RING	オリソク'	1
43		228-88507	OIL SEAL	オクリレハ' -シ' クオイルシール	2
44		400-11947	LOWER_PLUNGER_BUSH	シモシ' クフ' ランシ' ヤーメタル	1
45		SQ-2050453-MZ	CONNECTING SCREW	ハ' イ' レンケツネシ'	2

NOTE (注記) 01...FOR LH-3568(EXCEPT CHINA) LH-3568 (中国を除く) 用
02...FOR LH-3568-7(EXCEPT CHINA) LH-3568-7 (中国を除く) 用
03...FOR LH-3568(CHINA) LH-3568 (中国) 用
04...FOR LH-3568-7(CHINA) LH-3568-7 (中国) 用

7. FEED MECHANISM COMPONENTS

送り関係

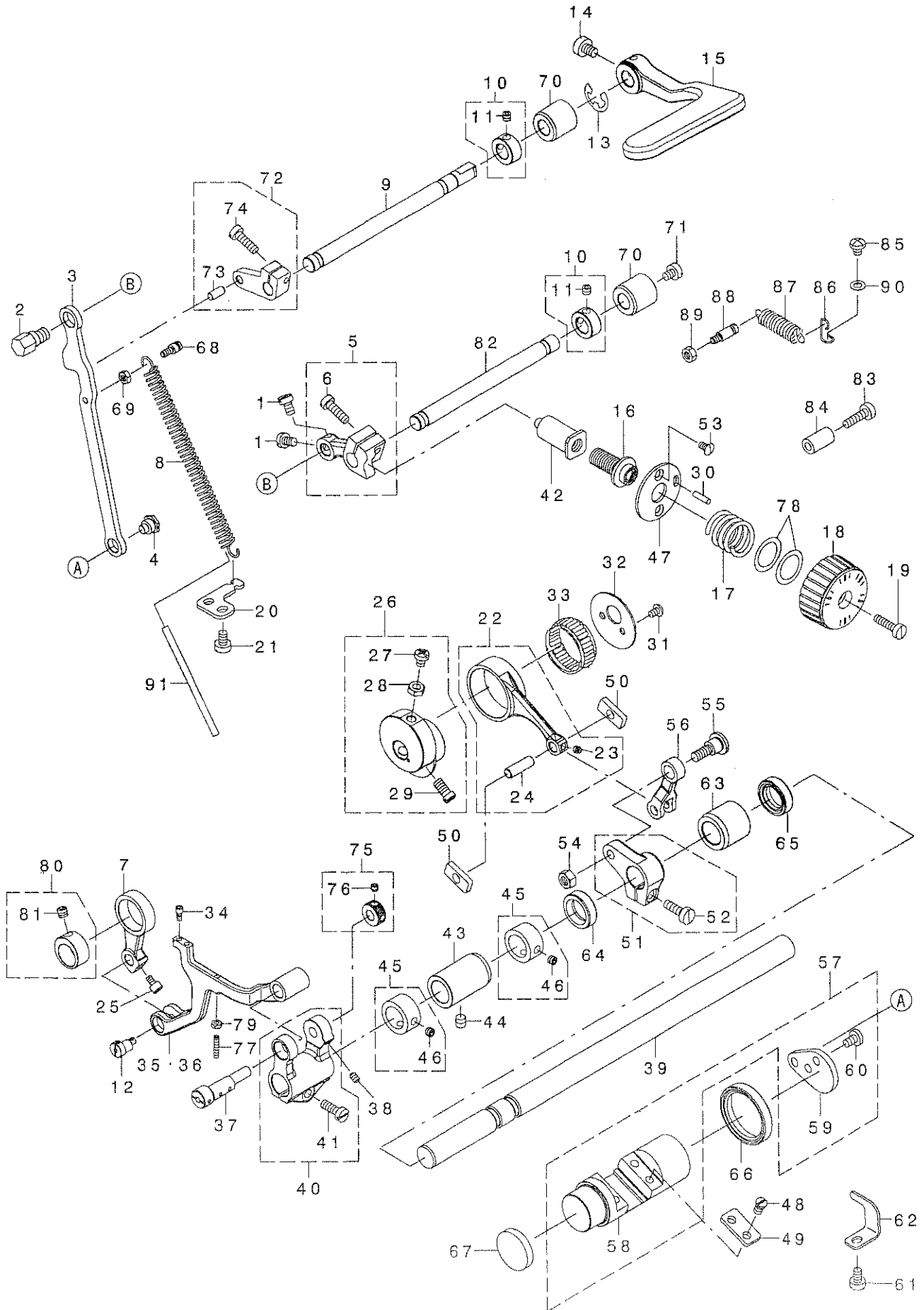

REF. NO	NOTE	PART NO.	DESCRIPTION	ヒソメイ	Qty
1		SM-6050800-SP	SCREW M5 L=8	ヒソメイ M5 L=8	2
2		400-28293	FEED_REGULATOR_ROD_PIN	オクリチヨウセツロツト' ヒソ	1
3		400-28284	FEED_REGULATOR_ROD	オクリチヨウセツロツト'	1
4		SD-0900426-TP	SHOULDER SCREW D=9 H=4.2	ダ' ソネソ' D=9 H=4.2	1
5		400-28854	ASSY_FEED_REGULATOR	オクリチヨウセツダ' イクミ	1
6		SM-6051600-SP	SCREW M5 L=16	ヒソメイ M5 L=16	(1)
7		400-11935	VERTICAL_FEED_LINK	シ' ヨウケ' オクリリンク	1
8		226-10307	FEED_REGULATOR_SPRING	オクリチヨウセツダ' イハ' ネ	1
9		400-28286	REVERSE_FEED_SHAFT	キ' ヤクオクリレハ' -ソ' ク	1
10		400-32269	THRUST_COLLAR	スラストカラー	1
11		SM-8050412-TP	SCREW M5 L=4	トメネソ' M5 L=4	(2)
12		400-26673	VERTICAL_F_LINK_SHAFT_M	シ' ヨウケ' オクリリンク' ク	1
13	02	RE-0900000-KO	E-RING 9	Eカ' タトメソ' 9	1
14	01	SM-6051000-SP	SCREW	ヒソメイ M5 L=10	1
15		400-33995	REVERSE_FEED_LEVER	キ' ヤクオクリレハ' -	1
16		235-33904	FEED_ADJUSTING_SCREW	オクリチヨウセツダ' ア	1
17		235-34506	FEED_DIAL_SPRING	オクリダ' イヤルハ' ネ	1
18		400-36433	FEED_DIAL	オクリダ' イヤル	1
19		SS-6121860-SP	SCREW 3/16-28 L=18	ヒソメイ' 3/16-28 L=18	1
20		400-29079	SPRING_BRACKET	ハ' ネカケ	1
21		SM-6050800-SP	SCREW M5 L=8	ヒソメイ M5 L=8	2
22		400-32293	ASSY_FEED_ROCKER_ROD	スイハイオクリロツト' クミ	1
23		SM-8040412-TP	SET SCREW M4 L=4	トメネソ'	(1)
24		B1653-470-000	PIN	カクコ' マヒソ	(1)
25		SM-6750690-TP	SCREW M3.5 L=6	ロツカクナツト' 針ト M3.5 L=6	1
26		400-31348	ASSY_FD_ECCENTRIC_CAM	スイハイオクリカム(クミ)	1
27		SM-4051255-SP	SCREW M5 L=12	ナハ' ネソ' M5 L=12	(1)
28		NM-6050001-SP	NUT M5	ロツカクナツト M5X0.8 1ソ	(1)
29		SM-6061150-TP	SCREW M6 L=11	ヒソメイ M6 L=11	(2)
30		PS-0300122-KH	SPRING_PIN 3X12	ス' リンク' ヒソ 3X12	1
31		SM-4040855-SF	SCREW M4 L=6	ナハ' ソネソ' M4 L=6	2
32		400-11906	FD_CAM_L1D	スイハイオクリカム7ダ	1
33		B1636-681-B00	NEEDLE BEARING B	ニ-ト' 丸' ハ' アリソク' B	1
34		SM-6030672-TP	SCREW M3 L=6	ロツカクナツト' 針ト M3 L=6	2
35	01	400-11946	FEED_BASE	オクリダ' イ(イトキリソ)	1
36	02	400-11934	FEED_BASE_TRIM	オクリダ' イ(イトキリ)	1
37		400-11932	FEED_BASE_SHAFT	オクリダ' イソ' ク	1
38		SM-8040612-TP	SCREW M4 L=6	トメネソ' M4 L=6	1
39		400-28279	FEED_ROCKER_SHAFT	スイハイオクリソ' ク	1
40		400-31349	ASSY_FEED_BASE_ARM	オクリダ' イソ' (クミ)	1
41		SM-6051400-SP	SCREW	ヒソメイ	(1)
42		235-33805	FEED_ADJUSTING_SHAFT	オクリチヨウセツダ' クメタル	1
43		400-11939	FEED_SHAFT_BUSH_F	スイハイオクリソ' クマエメタル	1
44		SM-8060612-TP	SCREW M6 L=6	トメネソ' M6 L=6	2
45		400-32268	THRUST_COLLAR	スラストカラー	2
46		SM-8050412-TP	SCREW M5 L=4	トメネソ' M5 L=4	(2)
47		235-34019	FEED_ADJUSTING_BASE	オクリチヨウセツダ' イ	1
48		SM-7050860-TP	SCREW M5 L=8	マルヒソメイ M5 L=8	4
49		400-28277	FEED_ADJUSTING_PLATE	オクリチヨウセツダ' イソ' ク	2
50		400-35704	FEED_ADJUSTING_BLOCK	オクリチヨウセツダ' イソ' クマ	2
51		400-28852	ASSY_FEED_ROCKER_ARM	スイハイオクリソ' ア	1
52		SM-6051600-SP	SCREW M5 L=16	ヒソメイ M5 L=16	(1)
53		SM-2040750-TP	SCREW M4 L=7.4	マルヒソメイ M4 L=7.4	2
54		NM-6060001-CP	NUT M6	ロツカクナツト M6	1
55		SD-0900706-TP	SHOULDER SCREW D=9 H=7	ダ' ソネソ' D=9 H=7	1
56		400-36679	FEED_ROCKER_ARM_ROD	スイハイオクリソ' クマ	1
57		400-28274	ASSY_FEED_ADJUSTING	オクリチヨウセツダ' イクミ	1
58		400-28275	FEED_ADJUSTING	オクリチヨウセツダ' イ	(1)
59		400-28276	FEED_ADJUSTING_ARM	オクリチヨウセツダ' イソ' ク	(1)
60	*	SM-7050860-TP	SCREW M5 L=8	マルヒソメイ M5 L=8	(2)
61		SM-6050800-SP	SCREW M5 L=8	ヒソメイ M5 L=8	1
62		400-28281	FEED_ADJUSTING_STOPPER	オクリチヨウセツダ' イソ' ク	1
63		400-28280	FEED_SHAFT_BUSH_R	スイハイオクリソ' クマロメタル	1
64		400-13362	FEED_SHAFT_OIL_SEAL_A	スイハイオクリソ' クオイルシール	1
65		400-25316	FEED_SHAFT_OIL_SEAL_B	オクリソ' クオイルシール-B	1
66		400-28291	FEED_ADJUSTING_OIL_SEAL	オクリチヨウセツダ' イソ' ク	1
67		400-28294	FEED_ADJUSTING_CAP	オクリチヨウセツダ' イソ' ク	1
68		400-11926	SPRING_HOOK	ハ' ネカケ	1
69		NM-6040001-SP	NUT M4X0.7	ロツカクナツト M4X0.7 1ソ	1
70		400-28287	REVERSE_FEED_SHAFT_BUSH	キ' ヤクオクリレハ' -ソ' クメタル	2
71		SM-6050650-TP	SCREW M5 L=6	ヒソメイ M5 L=6	1
72		400-28855	ASSY_REVERSE_FEED_ARM	キ' ヤクオクリレハ' -ソ' クミ	1
73		133-19405	MAIN_FEED_ROCKER_PIN	キ' ヤクオクリレハ' -ソ' ヒソ	(1)
74		SM-6051600-SP	SCREW M5 L=16	ヒソメイ M5 L=16	(1)
75		400-31350	ASSY_FEED_BASE_SHAFT_COLLAR	オクリダ' イソ' クスラストソ' ク(クミ)	1
76		SM-8040412-TP	SET SCREW M4 L=4	トメネソ'	(2)
77		SM-8031612-TP	SET SCREW M3X16	トメネソ'	1
78		WP-1751616-SD	WASHER 17.5X24X1.6	ヒソサ' カ' ネ 17.5X24X1.6	2
79		NM-6030001-SN	NUT	ロツカクナツト	1
80		400-33668	ASSY_VERTICAL_FEED_CAM	シ' ヨウケ' オクリカムクミ	1
81		SM-8060552-TP	SCREW M6 L=5	トメネソ'	(1)
82		400-28285	FEED_REGULATOR_SHAFT	オクリチヨウセツダ' イソ' ク	1
83		SM-6051850-TP	SCREW M5 L=18	ヒソメイ M5 L=18	1
84		229-52501	BACK_LEVER_STOPPER	ハ' ヴレハ' -ソ' ヴハ' -	1
85		SM-4050655-SP	SCREW M5 L=6	ナハ' ソネソ' M5 L=6	1
86		226-56003	SPRING_SUSPENSION	シ' ヨウケ' -ハ' ネカケ	1
87		400-40924	SPRING	オクリレハ' -ソ' ヴハ' ネ	1
88		400-29257	SPRING_HOOK_B	ハ' ネカケ B	1
89		NM-6050001-SP	NUT M5	ロツカクナツト M5X0.8 1ソ	1
90		WP-0520656-SA	WASHER 5.2X9.5X0.6	ヒソサ' カ' ネ 5.2X9.5X0.6	1
91	*	BT-0800300-EA	OIL TUBE	オイルチューブ	0.09

NOTE (注記)
01, ... FOR LH-3568
02, ... FOR LH-3568-7

LH-3568用
LH-3568-7用

8. PRESSER BAR & TENSION RELEASE COMPONENTS

押さえ棒・糸ゆるめ関係

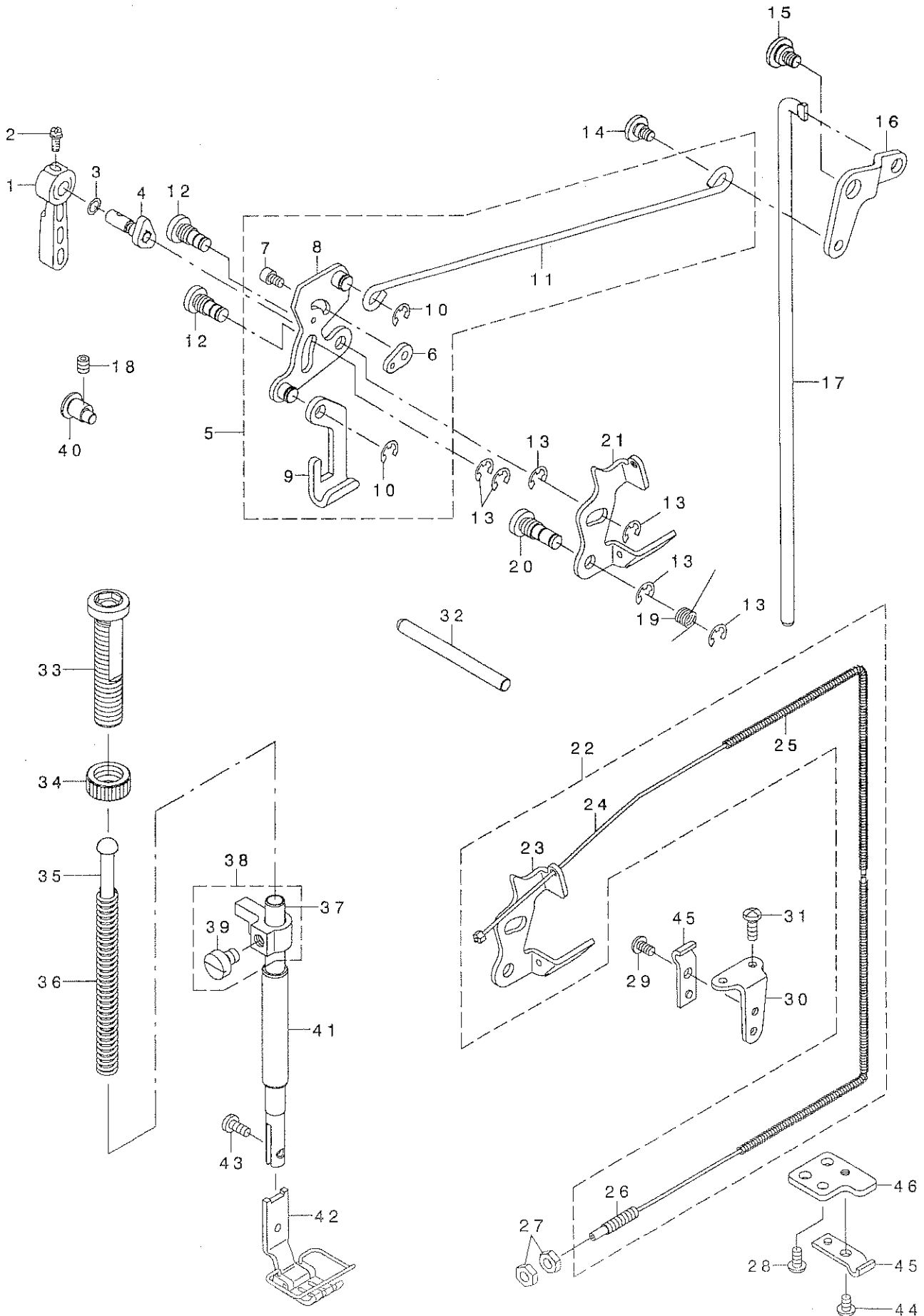

REF. NO	NOTE	PART NO.	DESCRIPTION	品名	Qty
1		229-07802	HAND LIFTER	オサエアケ レハ -	1
2		B1521-555-000	SCREW	オサエアケ レハ - トメネジ	1
3		RO-0371801-00	RUBBER RING	Oリング	1
4		400-35394	HAND_LIFTER_CAM_ASM.	オサエアケ カムクミ	1
5		400-28868	ASSY_LIFTING_CONNECT_ROD	ヒサ ヒキアケ ヨコホ ウクミ	1
6		236-09605	PLATE	イトコムキリカエイタ	(1)
7		SM-6040602-TP	SCREW M4 L=6	ロツカクアナホ ルト M4X0.7 L=6	(1)
8		400-28264	ASSY_HAND_LIFTER_LINK	ヒキアケ リンククミ	(1)
9		229-08008	LIFTING PLATE	ヒキアケ イタ	(1)
10		RE-0500000-KO	E-RING	Eカ タトメワ 5	(2)
11		400-35151	LIFTING_CONNECTING_ROD	ヒサ アケ ヨコホ ウ	(1)
12		400-28545	LINK SHAFT	ヒキアケ リンクツク	2
13		RE-0500000-KO	E-RING	Eカ タトメワ 5	6
14		SD-0640357-TP	SHOULDER SCREW	ダ ソネジ D=6.35 H=3.5	1
15		SD-0900356-TP	SHOULDER SCREW D=9 H=3.5	ダ ソネジ D=9 H=3.5	1
16		400-35181	LIFTING_LEVER_LINK	ヒサ アケ リンク	1
17		400-28268	CONNECTING_ROD_A	ヒサ アケ レンクツホ ウ	1
18		SM-8050612-TP	SCREW M5X6	トメネジ M5X0.8 L=6	1
19		229-20201	RETURN SPRING	イトコムメイタモト シハ ネ	1
20		400-28546	TENSION_RELEASE_SHAFT	イトコムメイタツク	1
21	01	400-35298	TENSION_RELEASE_PLATE	イトコムメイタ	1
22	02	400-35828	ASSY_TENSION_RELEASE_PLATE	イトコムメイタクミ	1
23		400-35298	TENSION_RELEASE_PLATE	イトコムメイタ	(1)
24		400-33434	THREAD_TENSION_RELEASE_WIRE	ワイヤ-ケーブ ルケツコ ウ	(1)
25		400-33435	WIRE_TUBE	ワイヤ-チューブ	(1)
26		229-44904	SET SCREW	ワイヤ-セツトネジ	(1)
27	02	NS-6620310-SP	NUT 3/16-32	ロツカクナツト 3/16-32	2
28	*02	SM-4040855-SP	SCREW	ナハ ネジ	1
29	02	SS-4110715-SP	SCREW 11/64-40 L=7	ナハ ネジ 11/64-40 L=7	1
30	02	D3163-555-B00-A	FLEXIBLE TUBE SUPPORT PLATE	フレキシブル トリツケダ イ	1
31	02	SS-4111215-SP	SCREW 11/64-40 L=12	ナハ ネジ 11/64-40 L=12	2
32		400-34974	TENSION_RELEASE_SHAFT	サウカクツオンホ ウ	1
33		236-09209	PRESSER SPRING REGULATOR	オサエチヨウセツネジ	1
34		229-07604	PRESSER SPRING REGULATOR NUT	オサエチヨウセツネジ ナツト	1
35		229-07703	PRESSER GUIDE BAR	オサエアンナイホ ウ	1
36	*	229-07406	PRESSER SPRING	オサエチヨウセツハ ネ	1
37		B1501-581-000	PRESSER BAR	オサエホ -	1
38		400-32272	ASSY_PRESSER_BAR HOLDER	オサエホ ウタ キクミ	1
39		SM-6060800-SP	SCREW M6 L=8	ヒラネジ M6 L=8	(1)
40		400-28269	LIFTER_ADJUSTING_PIN	ヒ リヨウオサエアケ チヨウセツピン	1
41		236-09001	BUSHING	オサエホ ウメタル	1
42	03	226-40551	PRESSER FOOT ASM.	サキワレツ ユウオサエ(クミ)1/4"(6.4	1
43		SS-7090910-TP	SCREW 9/64-40 L= 8.5	マルヒラネジ 9/64-40 L=8.5	1
44	*02	SM-4040655-SP	SCREW M4 L=6	ナハ コネジ M4 L=6	1
45	02	D3164-555-B00	OUTER PRESSER PLATE	アウター-オサエ	2
46	*02	400-50314	OUTER HOLDER_BASE	アウター-オサエト タ イ	1
		NOTE (注記)	01...FOR LH-3568	LH-3568用	
			02...FOR LH-3568-7	LH-3568-7用	
			03...EXCHANGING GAUGE PARTS	交換ゲージ部品	
			(SEE.P.33,34)	(33,34ページをご参照下さい。)	

9. THREAD TRIMMER MECHANISM COMPONENTS (FOR LH-3568-7)

糸切り装置関係 (LH-3568-7用)

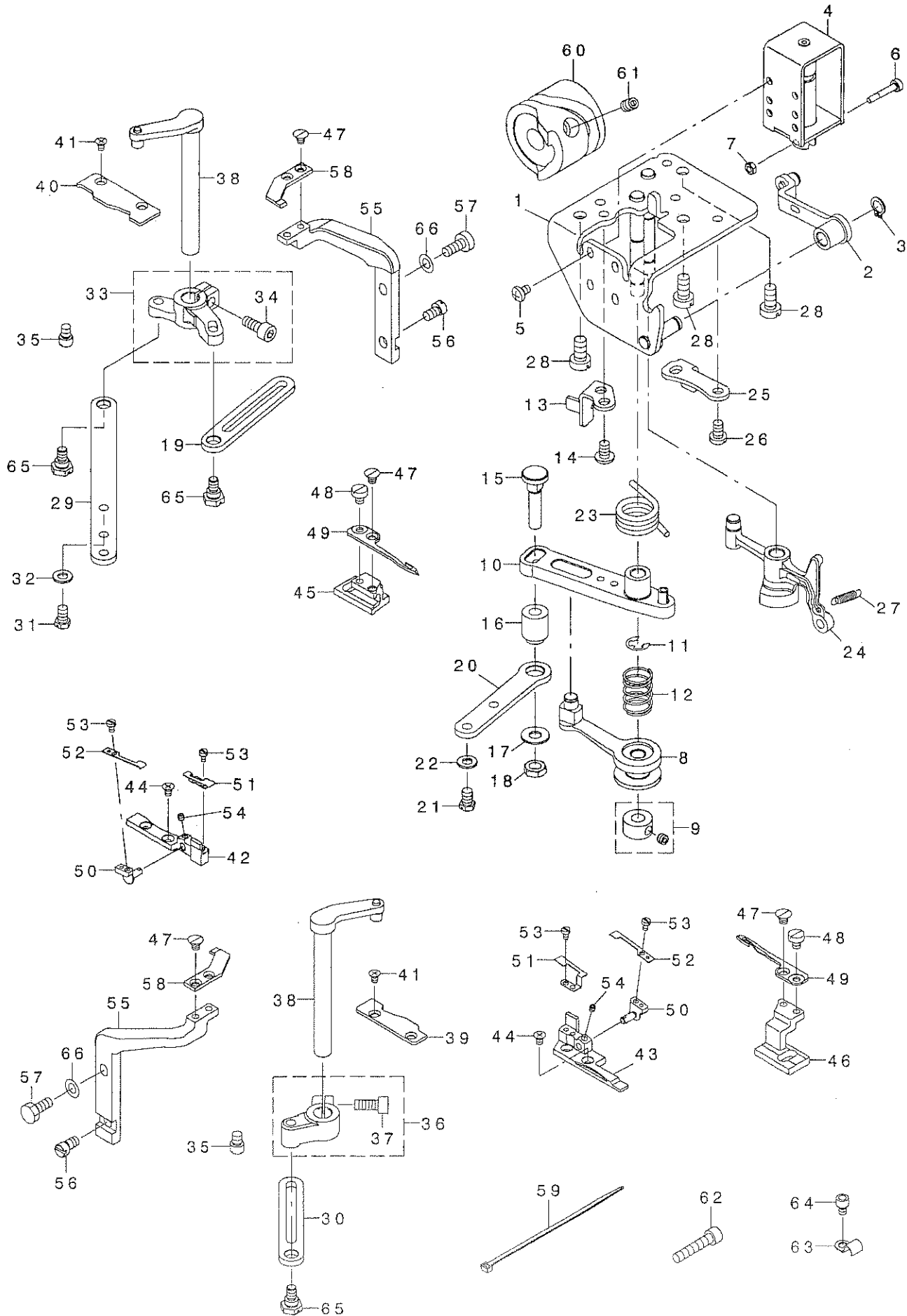

REF. NO	NOTE	PART NO.	DESCRIPTION	ヒョウメイ	Qty
1		400-17353	ASSY_BASE_PLATE	ﾊﾞｰｽｲﾀｸﾐ	1
2		400-17394	ASSY_TRM_PUSH_LINK	ｲﾄｷﾘｯﾌﾟﾘﾝｸｸﾐ	1
3		RC-0650811-KP	RETAINING RING	Cｶﾞﾀﾄﾒ	1
4		400-36359	THREAD TRIMMER SOLENOID	ｲﾄｷﾘｯﾌﾟﾉｲﾄ	1
5		SM-4040601-SC	SCREW M4X0.7 L=6	ﾅﾊﾞｺﾈｼﾞ M4X0.7 L=6	4
6		235-42418	CLUTCH LINK PIN	ｸﾗｯﾁﾘﾝｸﾞﾋﾞﾝ	1
7		NM-6030001-SC	NUT M3	ﾛｯｸﾈｯﾄ M3X0.5 1ｼｬ	2
8		400-17399	ASSY_TRM_ROLLER_ARM	ｶﾈﾛｰﾗｰｳﾃﾞｸﾐ	1
9		400-10434	THRUST COLLAR ASM	ﾃﾝﾋﾞﾝｸﾞﾗﾝｸﾞﾋﾞﾝｽﾗｽﾄｶﾗｰｸﾐ	1
10		110-40854	KNIFE DRIVING ARM ASM.	ﾓｽｸﾄﾞﾗｲﾋﾞﾝｸﾞｸﾐ	1
11		RE-0600000-KO	E-RING 6	Eｶﾞﾀﾄﾒ	6
12		400-17400	ROLLER ARM SPRING	ｺﾛｳﾃﾞﾊﾞネ	1
13		400-17361	TRM_DRIVING_ARM_STOPPER	ｲﾄｷﾘｸﾄﾞﾗｲﾋﾞﾝｸﾞｽﾄｯﾊﾟｰ	1
14		SM-4050855-SP	SCREW	ﾅﾊﾞｺﾈｼﾞ M5 L=8	2
15		400-17401	TRM_DRIVING LINK PIN	ﾄﾞﾗｲﾋﾞﾝｸﾞﾘﾝｸﾞﾋﾞﾝ	1
16		400-17402	TRM_DRIVING LINK BUSH	ﾄﾞﾗｲﾋﾞﾝｸﾞﾘﾝｸﾞﾋﾞｯｼﾞ	1
17		WP-0621046-SP	WASHER	ﾋﾗｼﾞｶﾞﾈ	1
18		NM-6060003-SC	NUT M6	ﾛｯｸﾈｯﾄ M6	1
19		400-12505	CONNECTING ROD_B	ｺﾈｸﾃｲﾝｸﾞﾛｯﾄﾞB	1
20		400-12506	CONNECTING ROD_C	ｺﾈｸﾃｲﾝｸﾞﾛｯﾄﾞC	1
21		SM-9050850-SP	SCREW	ﾛｯｸｶﾞﾈ	2
22		WP-0531000-SD	WASHER M5	ﾋﾗｼﾞｶﾞﾈ M5	2
23		400-17403	TRM_DRIVING_ARM_SPRING	ｲﾄｷﾘｸﾄﾞﾗｲﾋﾞﾝｸﾞｽﾄｯﾊﾟｰ	1
24		400-15669	ASSY_THREAD_RELEASE_ARM	ｱｯｼﾞｰｽﾚｯﾄﾞﾘﾘｰｽﾞｱｰﾑ	1
25		400-17362	RELEASE_ARM_STOPPER	ｲﾄｷﾘｸﾄﾞﾗｲﾋﾞﾝｸﾞｽﾄｯﾊﾟｰ	1
26		SM-4050855-SP	SCREW	ﾅﾊﾞｺﾈｼﾞ M5 L=8	2
27		113-05901	SPRING	ｲﾄｷﾘｸﾄﾞﾗｲﾋﾞﾝｸﾞｽﾄｯﾊﾟｰ	1
28		SM-6061200-SP	SCREW	ﾋﾗｼﾞ M6 L=12	3
29		400-12504	CONNECTING ROD_A	ｺﾈｸﾃｲﾝｸﾞﾛｯﾄﾞA	1
30		400-12505	CONNECTING ROD_B	ｺﾈｸﾃｲﾝｸﾞﾛｯﾄﾞB	1
31		SM-9050850-SP	SCREW	ﾛｯｸｶﾞﾈ	2
32		WP-0531000-SD	WASHER M5	ﾋﾗｼﾞｶﾞﾈ M5	2
33		400-31352	ASSY_KNIFE DRIVING_ARM_R	ﾄﾞﾗｲﾋﾞﾝｸﾞｸﾐ (ﾐｷ)	1
34		SM-6051202-TP	SCREW M5X0.8 L=12	ﾛｯｸｶﾞﾈ M5X0.8 L=12	(1)
35		400-12503	KNIFE DRIVING ARM PIN	ﾅｲﾌﾞﾗｲﾋﾞﾝｸﾞｱｰﾑﾋﾞﾝ	2
36		400-36446	ASSY_KNIFE DRIVING_ARM_L	ﾄﾞﾗｲﾋﾞﾝｸﾞｸﾐ (ﾋﾀﾞﾘ)	1
37		SM-6051202-TP	SCREW M5X0.8 L=12	ﾛｯｸｶﾞﾈ M5X0.8 L=12	(1)
38		400-12497	ASSY_KNIFE_BASE_SHAFT	ｱｯｼﾞｰﾅｲﾌﾞｰｽｼﾌﾞ	2
39		400-12492	D_KNIFE_BASE_GUIDE_L	ﾃﾞｲﾌﾞｰｽｶﾞｲﾄﾞ	1
40		400-21883	D_KNIFE_BASE_GUIDE_R	ﾄﾞﾗｲﾌﾞｰｽｶﾞｲﾄﾞ	1
41		SM-1030501-SN	SCREW M3 L=5	ｼﾞﾗｺﾈｼﾞ M3 L=5	4
42		400-21899	D_KNIFE_SUPPORT_R	ﾄﾞﾗｲﾌﾞｰｽﾀﾞｲﾌﾞ	1
43		400-21898	D_KNIFE_SUPPORT_L	ﾄﾞﾗｲﾌﾞｰｽﾀﾞｲﾌﾞ	1
44		SM-1030501-SN	SCREW M3 L=5	ｼﾞﾗｺﾈｼﾞ M3 L=5	4
45		400-12488	DRIVING KNIFE BASE R	ﾄﾞﾗｲﾌﾞｲﾝｸﾞﾅｲﾌﾞｰｽ	1
46		400-12487	DRIVING KNIFE BASE L	ﾄﾞﾗｲﾌﾞｲﾝｸﾞﾅｲﾌﾞｰｽ	1
47		SS-1090520-TP	SCREW 9/64-40 L=5	ｼﾞﾗｺﾈｼﾞ 9/64-40 B=5	6
48		SS-6090580-TP	SCREW 9/64-40 L=4.5	ｼﾞﾗｺﾈｼﾞ 9/64-40 L=4.5	2
49☆		400-12403	DRIVING KNIFE	ﾄﾞﾗｲﾌﾞ	2
50		400-12495	CLAMP_SPRING_BASE	ｸﾗﾝﾌﾟｽﾌﾟﾘﾝｸﾞ	2
51☆	*	400-44393	CLAMP	ｸﾗﾝﾌﾟ	2
52☆		400-33160	CLAMP_SPRING	ｸﾗﾝﾌﾟｽﾌﾟﾘﾝｸﾞ	2
53		SM-6850400-SP	SCREW M2.5 L=4	ｼﾞﾗｺﾈｼﾞ M2.5 L=4	6
54		SM-8030312-TP	SCREW M3 L=3	ﾄﾞﾗｲﾌﾞ M3 L=3	2
55		400-12489	FIXED KNIFE BASE	ﾌｨｯｸｽﾄﾞﾗｲﾌﾞ	2
56		400-12496	FIXED KNIFE BASE_ADJUST	ｺﾃｲﾒｽﾄﾞﾗｲﾌﾞ	2
57	*	SM-9051203-CP	SCREW M5 L=12	ﾛｯｸｶﾞﾈ M5 L=12	2
58☆		400-12404	FIXED KNIFE	ｺﾃｲﾒｽ	2
59		EA-9500B01-00	CABLE BAND	ｼﾞｸﾞ	2
60		400-13316	THREAD TRIMMER_CAM	ｲﾄｷﾘ ｶﾐ	1
61	*	SM-8061010-TP	SCREW	ﾄﾞﾗｲﾌﾞ M6 L=10	2
62		SM-6052502-TP	SCREW M5X0.8 L=25	ﾛｯｸｶﾞﾈ M5X0.8 L=25	1
63		B3538-112-000	OIL RETURN TUBE HOLDER	ｶﾝﾘﾝｸﾞ	1
64		SM-6040552-TP	SCREW M4 L=4.5	ﾛｯｸｶﾞﾈ M4 L=4.5	1
65		SD-0700346-TP	SHOULDER SCREW D=7 H=3.4	ﾀﾞｲ D=7 H=3.4	3
66	*	WP-0531000-SD	WASHER M5	ﾋﾗｼﾞ M5	2

10. AUTOMATIC REVERSE FEED MECHANISM COMPONENTS (FOR LH-3568-7)

自動逆送り関係 (LH-3568-7用)

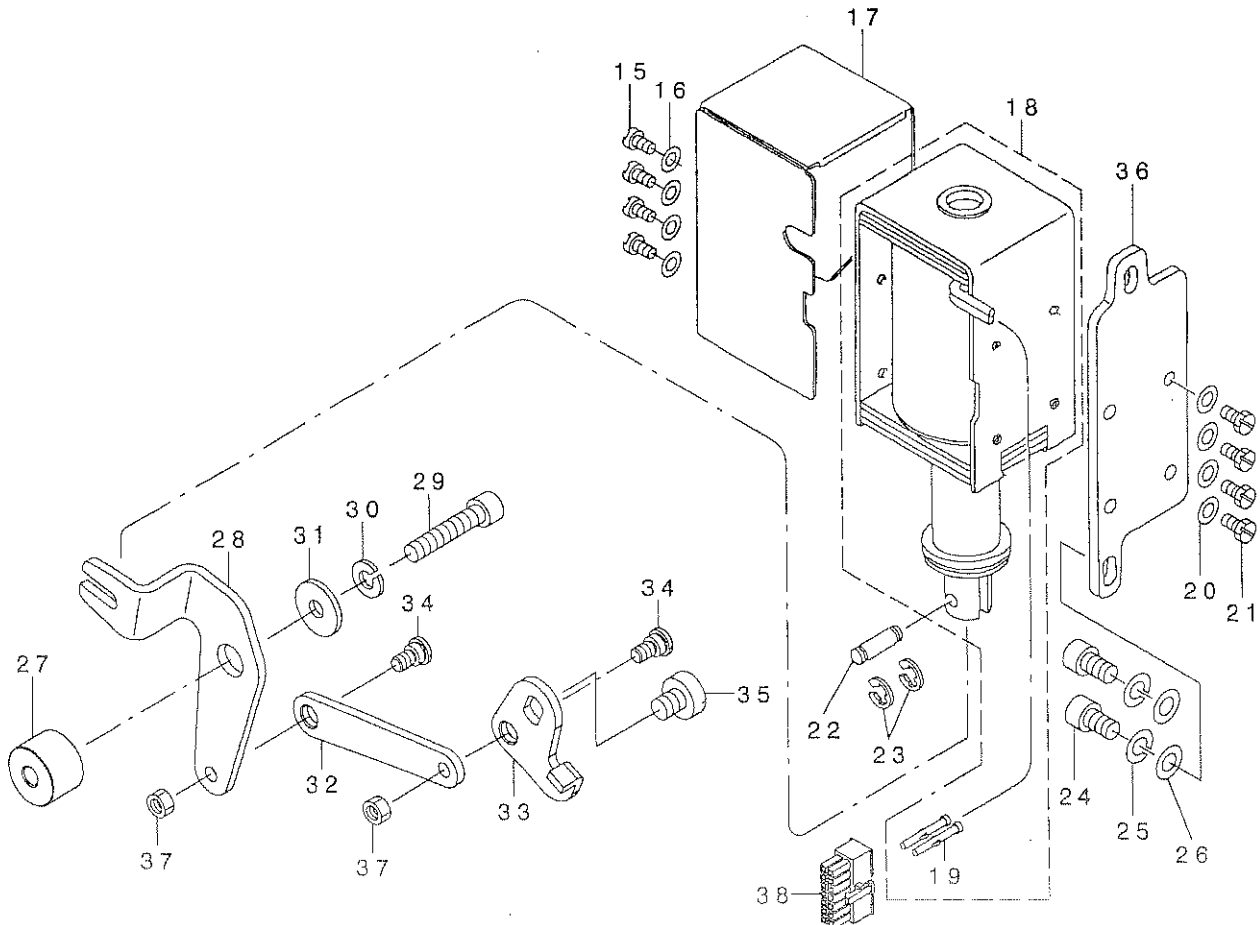
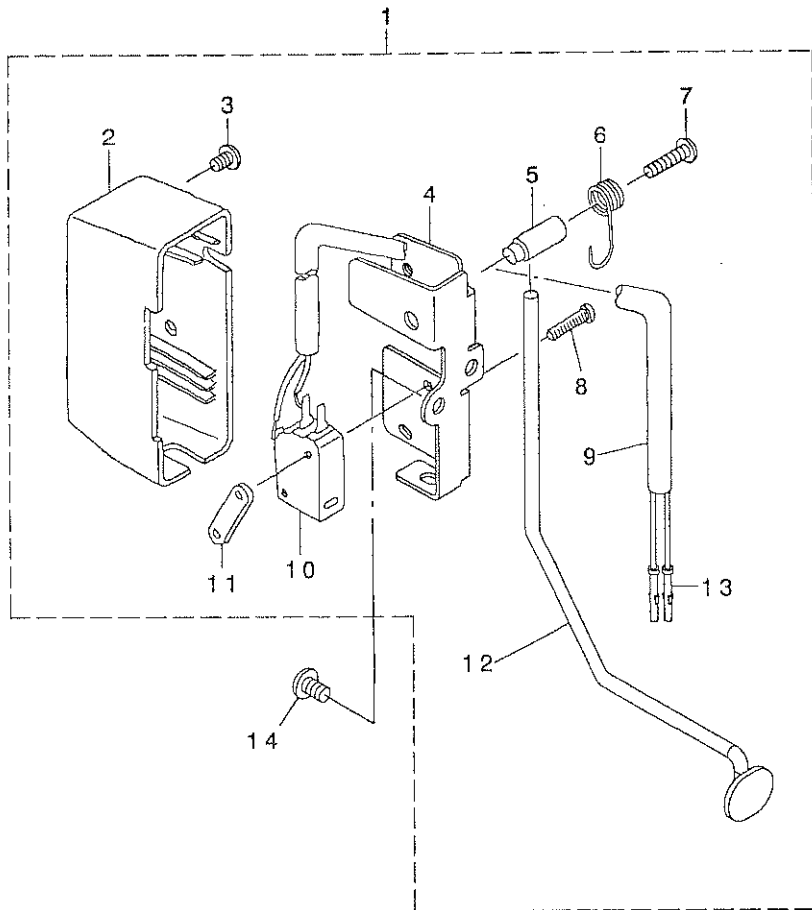

REF. NO	NOTE	PART NO.	DESCRIPTION	ヒソメイ	Qty
1		400-35167	ASSY_REVERSE_FEED_SWITCH_68	キヤクオクリスイッチ(クミ)68	1
2		229-54606	REVERSE_FEED_SWITCH_COVER	キヤクオクリスイッチカバー	(1)
3		SS-4110615-SP	SCREW 11/64-40 L=6	ナハコネシ 11/64-40 L=6	(1)
4		226-56508	REVERSE_FEED_SWITCH_BASE	シヤクオクリスイッチタイ	(1)
5		229-54200	REVERSE_FEED_SWITCH_SHAFT	キヤクオクリスイッチシク	(1)
6		229-54309	REVERSE_FEED_SWITCH_SPRING	キヤクオクリスイッチハネ	(1)
7		SM-4041655-SP	SCREW M4 L=16	ナハネシ	(1)
8		SM-4031501-SC	SCREW M3 L=15	ナハコネシ M3 L=15	(2)
9		HW-5000700-00	2-CORE CABTYRE CORD	2芯シキヤフタイヤコト	(1.2)
10		HA-0019000-00	MICROSWITICH	マイクロスイッチ	(1)
11		229-54408	STOPPER PLATE	キヤクオクリスイッチトメイタ	(1)
12		400-35168	REVERSE_FEED_SWITCH_LEVER_68	キヤクオクリスイッチレハ(カタハリツキ)	(1)
13		HK-0346400-0B	PIN CONTACT	ピンコンタクト	(2)
14		SM-4050855-SP	SCREW	ナハネシ M5 L=8	2
15		SS-7110710-SP	SCREW 11/64-40 L=7	マルヒラネシ 11/64-40 L=7	4
16		WP-0501016-SD	WASHER 5X10.5X1	ヒラサカネ 5X10.5X1	4
17		101-61305	SOLENOID COVER	マグネットカバー	1
18		400-36360	REVERSE_FEED_SOLENOID	キヤクオクリソレノイド	1
19		HK-0346400-0B	PIN CONTACT	ピンコンタクト	(2)
20		WP-0501016-SD	WASHER 5X10.5X1	ヒラサカネ 5X10.5X1	4
21		SS-9111010-SP	SCREW 11/64-40 L=9.5	ロツカカネ ルト 11/64-40 L=9.5	4
22		D2464-555-B00	LINK DRIVING MAGNET PIN	マグネット リンクピン	1
23		RE-0400000-KO	E-RING 4	Eカ タトメワ 4	2
24		SM-6061002-TP	SCREW M6 L=10	ロツカクアナネ ルト M6 L=10	2
25		WS-0631510-KP	SPRING WASHER	ハネサカネ	2
26		WP-0621016-SD	WASHER 6.2X13X1	ヒラサカネ 6.2X13X1	2
27		400-30856	LINK_FULCULUM	リンクシテン	1
28		400-29350	REVERSE_FEED_LINK_L	キヤクオクリリンク	1
29		SM-6063002-TP	SCREW M6 L=30	ハンソウタイ シクウケ トメネシ	1
30		WS-0610002-KP	SPRING WASHER	ハネサカネ	1
31		WP-0612056-SD	WASHER 6.1X18.5X2	ヒラサカネ 6.1X18.5X2	1
32		400-35278	REVERSE_FEED_LINK_B	キヤクオクリリンク_B	1
33		400-35277	REVERSE_FEED_LINK_A	キヤクオクリリンク_A	1
34		SD-0700328-TP	SHOULDER SCREW D=7 H=3.2	タソネシ D=7 H=3.2	2
35		SM-6050650-TP	SCREW M5 L=6	ヒラコネシ M5 L=6	1
36		101-19204	SOLENOID INSTALLING PLATE	マグネットトリツクタイ	1
37		NM-6050001-SP	NUT M5	ロツカクナツト M5X0.8 1ツユ	2
38		HK-0346101-40	HOUSING 14P	ハウジング 14P	1

11. WIPER MECHANISM COMPONENTS (FOR LH-3568-7)

ワイパー装置関係 (LH-3568-7用)

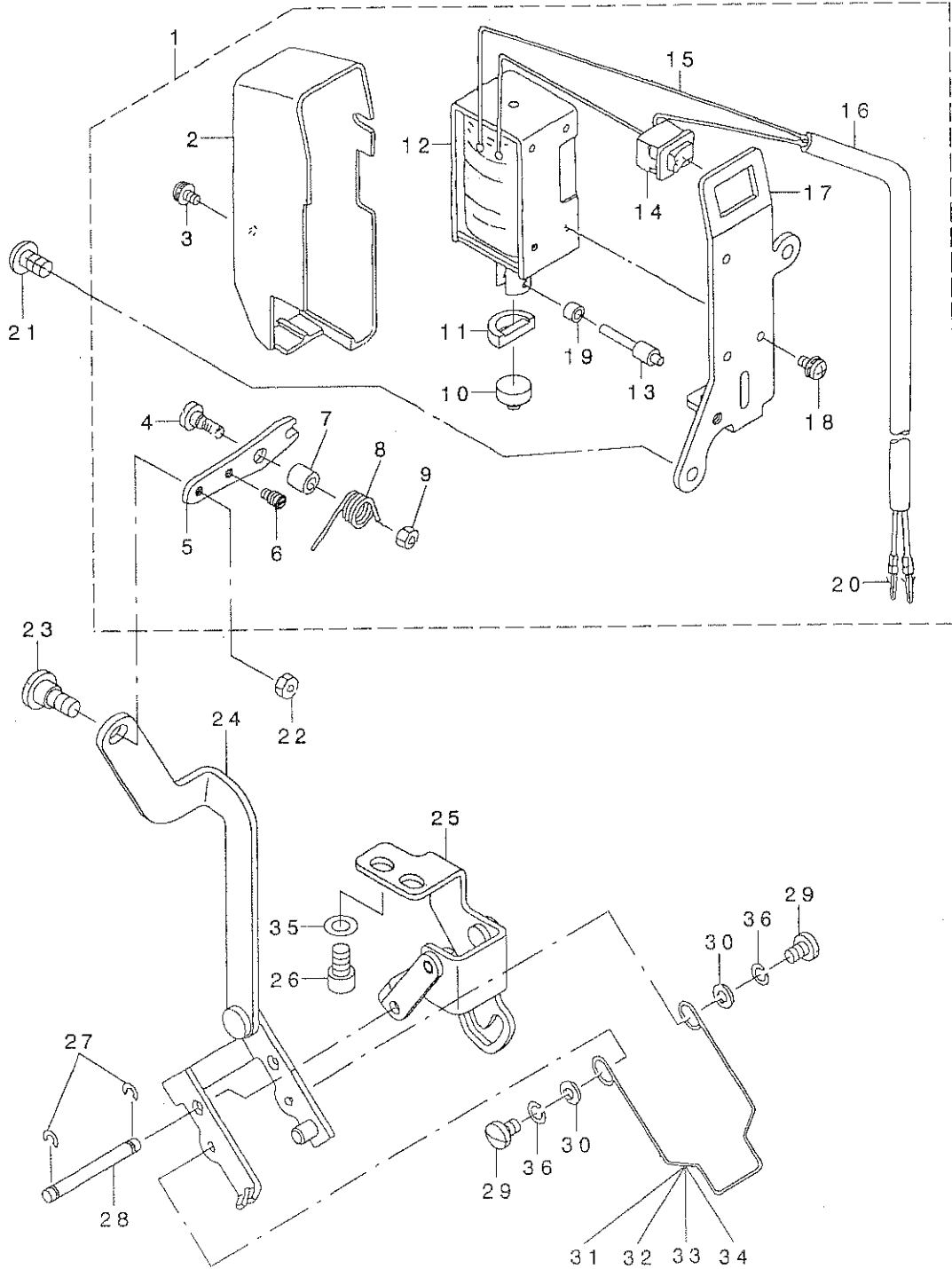

REF. NO	NOTE	PART NO.	DESCRIPTION	品名	Qty
1		400-33437	WIPER_SOLENOID_ASM	ワイパ-ソレノイドクミ	1
2		229-55504	WIPER COVER	ワイパ-カバー	(1)
3		SL-4030631-SC	SCREW M3X6	サ-カ-ネツキナハ-コネシ- M3 L=6	(1)
4		SD-0650321-TP	HINGE SCREW D=6.5 H=3.2	タ-ソネシ- D=6.5 H=3.2	(1)
5		226-57209	WIPER LINK, A	ワイパ-リンク A	(1)
6		400-09196	SUSPENSION SCREW	ウワイトキリハ-ネカケ	(1)
7		229-56205	WIPER HINGE SCREW COLLAR	ワイパ-タ-ソネシ-カラ-	(1)
8		226-57308	WIPER SPRING	ワイパ-ハ-ネ	(1)
9		NS-6110310-SP	NUT 11/64-40	ロツカクナツト 11/64-40	(1)
10		229-55900	WIPER RUBBER A	ワイパ-ゴ-AA	(1)
11		229-56007	WIPER RUBBER B	ワイパ-ゴ-AB	(1)
12		400-30956	WIPER_SOLENOID	ワイパ-ソレノイド	(1)
13		229-57104	WIPER SOLENOID SHAFT	ワイパ-ソレノイドシ-ク	(1)
14		HA-0005900-00	POWER SWITCH	デ-ソク-ンスイツチ	(1)
15		HW-2003900-00	ELECTRIC WIRE	ヒ-ニ-ルデ-ソセン 17-0.16 ヶ	(0.04)
16		HW-5000700-00	2-CORE CABTYRE CORD	2ソソ キヤブ-タイヤコ-ト	(1.04)
17	*	400-42151	WIPER_SOLENOID_BASE	ワイパ-ソレノイドハ-ズ	(1)
18		SL-4030641-SE	SCREW	サ-カ-ネツキネシ-	(3)
19		229-57203	WIPER LINK COLLAR	ワイパ-リンクカラ-	(1)
20		HK-0346400-0B	PIN CONTACT	ピ-ソソコタクト	(2)
21		SM-4050855-SP	SCREW	ナハ-ネシ- M5 L=8	2
22		NS-6090310-SP	NUT 9/64-40	ロツカクナツト 9/64-40	1
23		SD-0500301-SP	HINGE SCREW D= 5 H= 3	タ-ソネシ- D=5 H=3	1
24		400-28797	ASSY_WIPER_LINK_2	ワイパ-リンククミ2	1
25		400-28799	ASSY_WIPER_BASE	ワイパ-ト-タ-イクミ	1
26		SM-6050802-TP	SCREW M5X0.8 L=8	ロツカクアナホ-ルト M5X0.7 L=8	2
27	*	RE-0300000-KO	E-RING 3	エカ-タトメワ 3	2
28		102-08700	WIPER LINK SHAFT	ワイパ-リンクシ-ク	1
29	*	SS-7090610-SP	SCREW 9/64-40 L=6	マルヒラネシ- 9/64-40 L=6	2
30		WP-0371016-SD	WASHER 3.7X8X1	ヒラサ-カ-ネ 3.7X8X1	2
31	01	102-09203	WIPER 3/32"-3/8"	ワイパ-	1
32	01	102-09500	WIPER	ワイパ-	1
33	01	102-09807	WIPER	ワイパ-	1
34	01	102-09906	WIPER	ワイパ-	1
35		WP-0531000-SD	WASHER M5	ヒラサ-カ-ネ コカ-タマル M5	2
36	*	WS-0410002-KP	SPRING WASHER	ハ-ネサ-カ-ネ M4	2

NOTE (注記) 01...SELECTIVE PARTS

選択部品

12. LUBRICATION COMPONENTS

給油関係

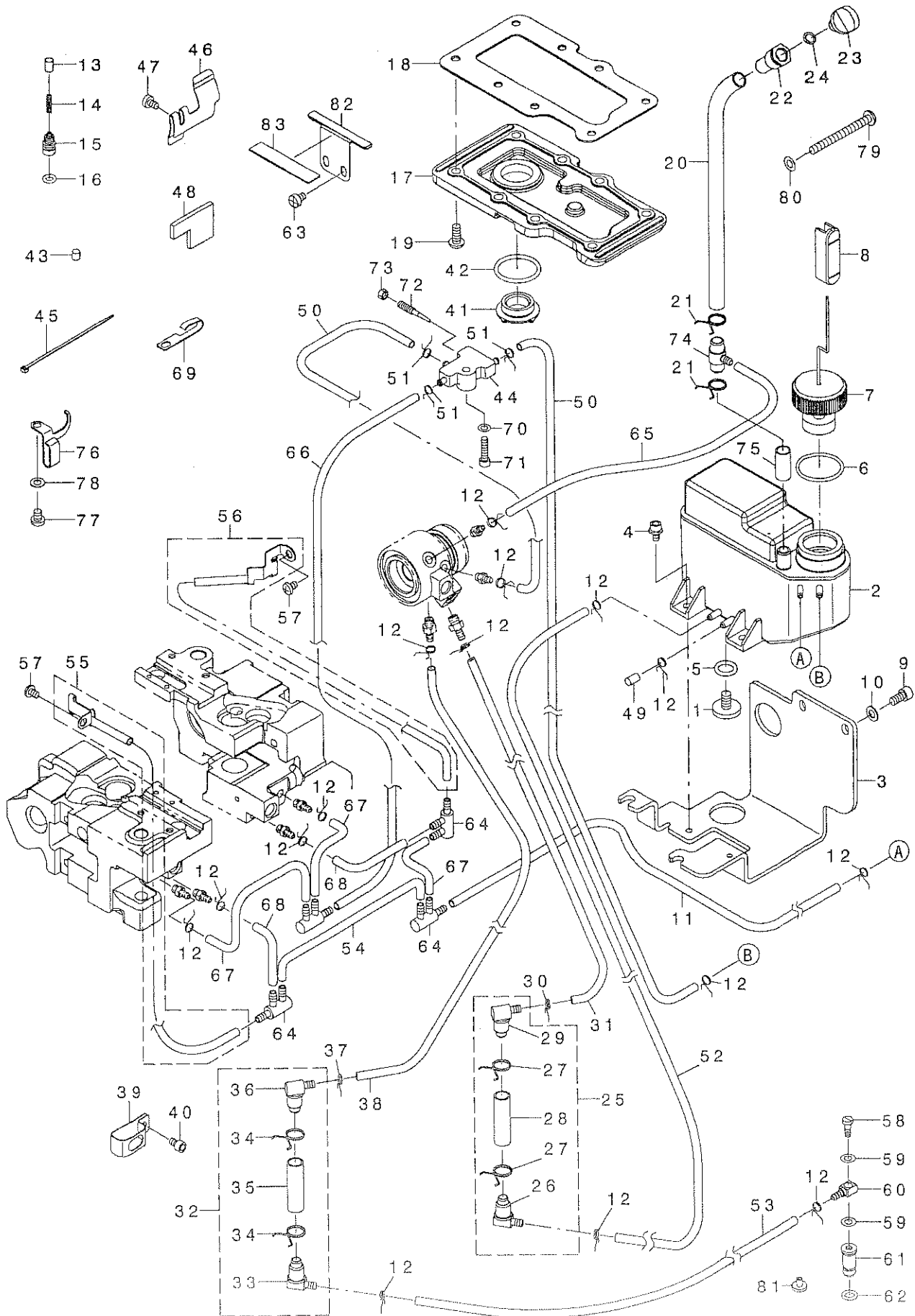

REF. NO	NOTE	PART NO.	DESCRIPTION	品名	Qty
1		400-28689	SCREW	ネジ	1
2		400-34926	OIL_TANK_ASM.	オイルタンク	1
3		400-34649	OIL_TANK_PLATE	オイルタンクプレート	1
4		SL-6040892-TN	BOLT	ナット	2
5		RO-0982401-00	RUBBER RING	Oリング	1
6		RO-2192001-00	RUBBER RING	Oリング	1
7		400-28705	ASSY_FLOATER	フローター	1
8		400-36167	OIL GAGE	オイルゲージ	1
9		SM-6051002-TP	SCREW M5X0.8 L=10	ロツカクアナボ ね 5X0.8 L=10	2
10		WP-0550800-SP	WASHER 5.5X10X0.8	ワッシャー ね 5.5X10X0.8	2
11		236-30007	TUBE	チューブ	0.48
12		236-29306	PIPE STOPPER A	パイプストッパ A	15
13		236-28803	PLUNGER	プランジャ	2
14		236-28902	PLUNGER SPRING	プランジャスプリング	2
15		400-13509	PLUNGER SCREW	プランジャネジ	2
16		RO-0481901-00	RUBBER RING	Oリング	2
17		400-28773	BOX COVER	ボックスカバー	1
18		400-28774	BOX_COVER_PACKING	ボックスカバーパッキング	1
19		SM-4051255-SP	SCREW M5 L=12	ナット ね M5 L=12	8
20		236-30106	TUBE B	チューブ B	0.2
21		236-29405	PIPE STOPPER B	パイプストッパ B	2
22		400-29075	LUBRICATING INLET	キュウエコウ	1
23		400-00344	LUBRICATING INLET CAP	キュウエコウキャップ	1
24		RO-0481901-00	RUBBER RING	Oリング	1
25	*	400-42287	ASSY OIL FILTER R	オイルフィルタークミミキ	1
26		236-30601	OIL FILTER JOINT	オイルフィルタークミミキ	(1)
27		236-29405	PIPE STOPPER B	パイプストッパ B	(2)
28		236-30106	TUBE B	チューブ B	(0.035)
29		236-30650	OIL FILTER JOINT ASM.	オイルフィルタークミミキ	(1)
30		236-29306	PIPE STOPPER A	パイプストッパ A	1
31		236-30007	TUBE	チューブ	0.05
32	*	400-42286	ASSY OIL FILTER L	オイルフィルタークミミキ	1
33		236-30601	OIL FILTER JOINT	オイルフィルタークミミキ	(1)
34		236-29405	PIPE STOPPER B	パイプストッパ B	(2)
35		236-30106	TUBE B	チューブ B	(0.042)
36		236-30650	OIL FILTER JOINT ASM.	オイルフィルタークミミキ	(1)
37		236-29306	PIPE STOPPER A	パイプストッパ A	1
38		236-30007	TUBE	チューブ	0.06
39		400-16749	TUBE HOLDER	パイプホルダ	1
40		SM-6040602-TP	SCREW M4 L=6	ロツカクアナボ ね M4X0.7 L=6	1
41		400-34246	OIL SIGHT WINDOW	オイルレベル窓	1
42		RO-1952401-00	RUBBER RING	Oリング	1
43		B3517-009-000	OIL FELT REAR	オイルフェルト	1
44		400-32804	BASE	ベース	1
45		EA-9500B01-00	CABLE BAND	ケーブルバンド	3
46		232-04803	LUBRICATING GUIDE	キュウエコウガイド	1
47		SM-6040650-TP	SCREW	ロツカクアナボ ね M4 L=6	1
48		400-39625	LUBRICATING FELT	キュウエコウフェルト	1
49		235-40305	FLOATER CASE CAP	フローターケースキャップ	1
50		236-30007	TUBE	チューブ	0.23
51		101-26803	OIL TUBE HOLDER	パイプホルダ	3
52		236-30007	TUBE	チューブ	0.2
53		236-30007	TUBE	チューブ	0.38
54		236-30007	TUBE	チューブ	0.07
55		400-32405	ASSY GEAR OIL WICK LEFT	ギヤオイルウェイク	1
56		400-32406	ASSY GEAR OIL WICK RIGHT	ギヤオイルウェイク	1
57		SM-4050655-SP	SCREW M5 L=6	ナット ね M5 L=6	2
58		B3525-357-000	CONNECTING SCREW (B)	連結ネジ B	1
59		B3534-012-000	GASKET	パッキング	2
60		SQ-0000401-MZ	CONNECTING SCREW	チューブ 連結ネジ	1
61		400-36333	SUCTION	キュウエコウ	1
62		RO-0371801-00	RUBBER RING	Oリング	1
63	*	SM-6040655-TP	SCREW M4 L=6	ロツカクアナボ ね M4 L=6	2
64	*	236-29504	DISTRIBUTOR	ブリンカ	4
65		236-30007	TUBE	チューブ	0.28
66		236-30007	TUBE	チューブ	0.33
67		236-30007	TUBE	チューブ	0.06
68		236-30007	TUBE	チューブ	0.03
69		262-30409	LUBRICATING OIL WICK STOPPER	キュウエコウストッパ	1
70		WP-0430800-SD	WASHER M4	ワッシャー ね M4	1
71		SM-6041602-TP	SCREW M4X0.7 L=16	ロツカクアナボ ね M4X0.7 L=16	1
72		B1834-512-000	OIL ADJUSTING SCREW	オイル調整ネジ	1
73		NS-6110310-SP	NUT 11/64-40	ロツカクナット 11/64-40	1
74		400-40809	OIL JOINT	オイルジョイント	1
75		236-30106	TUBE B	チューブ B	0.02
76		400-35264	SPRING_HOOK	スプリングフック	1
77		SM-4050655-SP	SCREW M5 L=6	ナット ね M5 L=6	1
78		WP-0520656-SA	WASHER 5.2X9.5X0.6	ワッシャー ね 5.2X9.5X0.6	1
79		SM-4055001-SF	SCREW M5 L=50	ナット ね M5X0.8 L=50	1
80		WP-0531000-SD	WASHER M5	ワッシャー ね M5	1
81		400-42086	CAP	キャップ	1
82	*	400-41578	RUBBER PLATE	ゴムプレート	1
83	*	400-41579	OIL_SHIELD_PLATE	ゴムプレート	1

13. BELT COVER & BOBBIN WINDER COMPONENTS

ベルトカバー・糸巻き装置関係

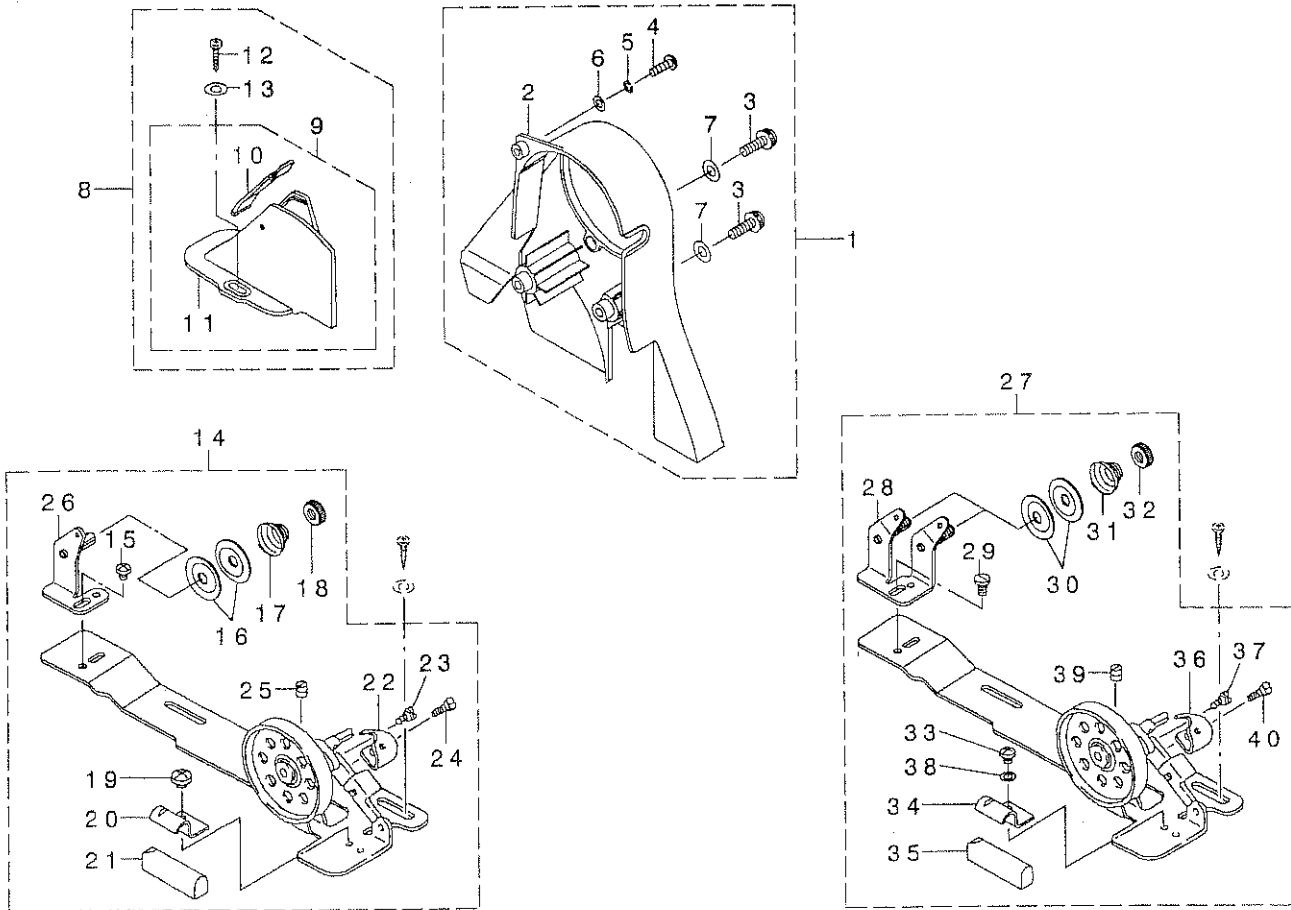

REF. NO	NOTE	PART NO.	DESCRIPTION	トヨタ	Qty
1		400-33409	ASSY_BELT_COVER	ベルトカバー組立	1
2		400-29905	BELT_COVER_A	ベルトカバー-A	(1)
3		SM-4062001-SC	SCREW M6 L=20	ナット M6 L=20	(2)
4		SM-4051601-SC	SCREW M5X0.8 L=16	ナット M5X0.8 L=16	(1)
5		WS-0521010-KN	SPRING WASHER 5.2X8.2X1	バネワッシャー 5.2X8.2X1	(1)
6		WP-0531001-SC	WASHER	ワッシャー 5X10.5X1	(1)
7		WP-0641600-SC	WASHER 6.4X12.5X1.6	ワッシャー 6.4X12.5X1.6	(2)
8		400-34267	ASSY_BELT_COVER_B	ベルトカバー-B	1
9		229-33659	BELT_COVER_B_COMPL.	ベルトカバー-B(クワコウ)	(1)
10		229-33758	BELT_COVER_B_LID_ASM.	ベルトカバー-Bフタ組立	(1)
11		229-33600	BELT_COVER_B	ベルトカバー-B	(1)
12		SK-3412000-SC	WOOD SCREW D=4.1 L=20	木ネジ D=4.1 L=20	(2)
13	*	WP-0501016-SD	WASHER 5X10.5X1	ワッシャー 5X10.5X1	(2)
14		229-27354	BOBBIN_WINDER_COMPL.	糸巻き装置(クワコウ)	1
15		SS-4110515-SP	SCREW 11/64-40 L=5	ナット 11/64-40 L=5	(1)
16		229-28907	THREAD_TENSION_DISK	糸巻き装置用ディスク	(2)
17		229-29004	THREAD_TENSION_SPRING	糸巻き装置用スプリング	(1)
18		229-28808	NUT	糸巻き装置用ナット	(1)
19		SS-7110350-SP	SCREW 11/64-40 L=3.5	ワッシャー 11/64-40 L=3.5	(1)
20		229-28402	CONTROL_RUBBER_HOLDING_PLATE	セイキヨコ用板	(1)
21		229-28303	CONTROL_RUBBER	セイキヨコ用ゴム	(1)
22		229-28105	BOBBIN_PRESSER	ボビンプレス	(1)
23		SD-0490261-SP	HINGE_SCREW D=4.9 H=2.6	クワコウ用ネジ D=4.9 H=2.6	(1)
24		SS-7081310-SP	SCREW 1/8-44 L=12.5	ワッシャー 1/8-44 L=12.5	(1)
25		SS-8110510-SP	SCREW 11/64-40 L=5	トメネジ 11/64-40 L=5	(1)
26		229-28501	THREAD_TENSION_POST_BASE	糸巻き装置用ポストベース	(1)
27	01	226-21155	THREAD_WINDER_ASM.	糸巻き装置(クワコウ)	1
28		226-21056	TENSION_BAR_BASE	糸巻き装置用テンションバーベース	(1)
29		SS-7110840-SP	SCREW 11/64-40 L=7.8	ワッシャー 11/64-40 L=7.8	(1)
30		229-28907	THREAD_TENSION_DISK	糸巻き装置用ディスク	(4)
31		229-29004	THREAD_TENSION_SPRING	糸巻き装置用スプリング	(2)
32		229-28808	NUT	糸巻き装置用ナット	(2)
33		SS-4110515-SP	SCREW 11/64-40 L=5	ナット 11/64-40 L=5	(1)
34		229-28402	CONTROL_RUBBER_HOLDING_PLATE	セイキヨコ用板	(1)
35		229-28303	CONTROL_RUBBER	セイキヨコ用ゴム	(1)
36		226-21106	BOBBIN_PRESSER	ボビンプレス	(1)
37		SD-0490261-SP	HINGE_SCREW D=4.9 H=2.6	クワコウ用ネジ D=4.9 H=2.6	(1)
38		WP-0480856-SP	WASHER 4.8X8.4X0.8	ワッシャー 4.8X8.4X0.8	(1)
39		SM-8040502-TP	SCREW M4X0.7 L=5	トメネジ M4X0.7 L=5	(1)
40		SS-7081310-SP	SCREW 1/8-44 L=12.5	ワッシャー 1/8-44 L=12.5	(1)

NOTE (注記)

01...FOR JE

JE用

14. BOTTOM COVER COMPONENTS

ボトムカバー関係

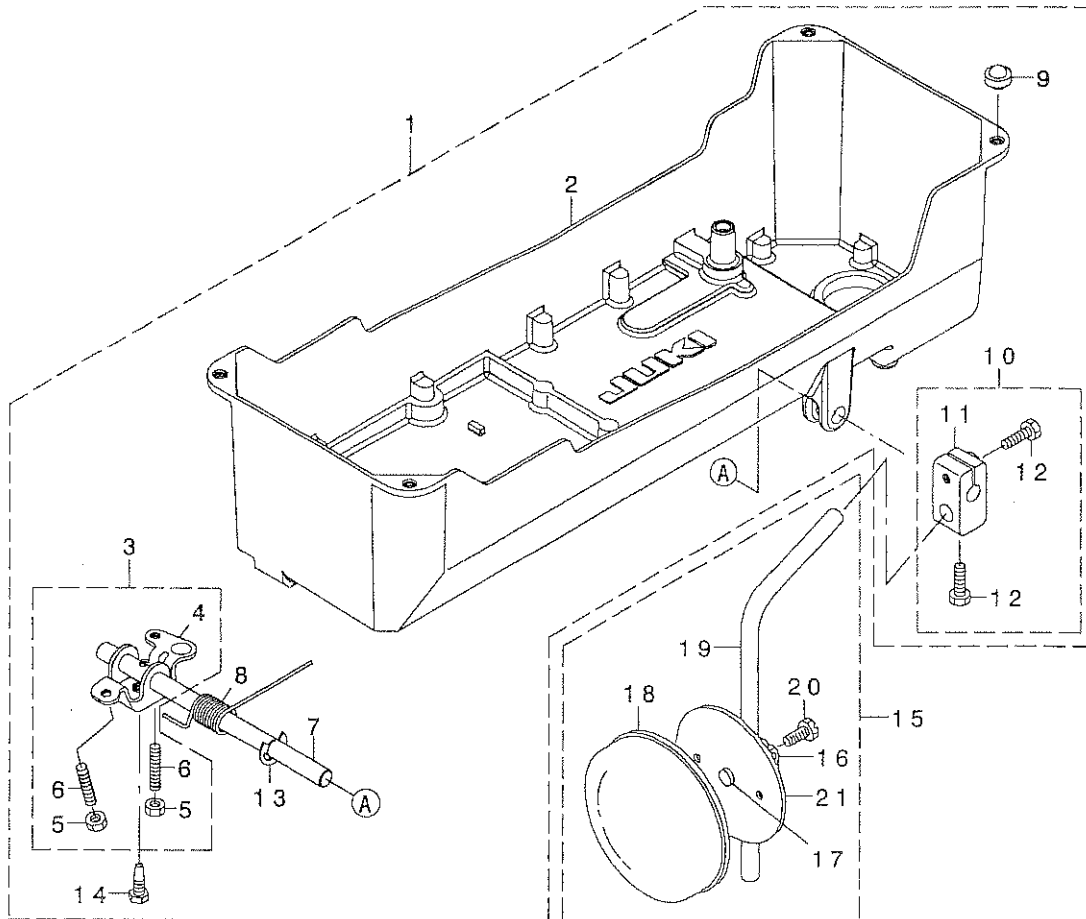

REF. NO	NOTE	PART NO.	DESCRIPTION	ヒソメイ	Qty
1		400-32107	ASSY_BOTTOM_COVER_A	ボトムカバー-アクミ	1
2		400-28778	BOTTOM_COVER	ボトムカバー	(1)
3		400-34853	CONNECTING_ROD_ASM	ヒサアケカイトソウテクミ	(1)
4		229-32107	KNEE_LIFTING_ROTATING_ARM	ヒサアケカイトソウテ	(1)
5		NM-6060001-SE	NUT M6	ロツカクナツト M6 1シュ	(2)
6		SM-8063012-TR	SCREW M6 L=30	トメネジ	(2)
7		400-25191	KNEE_PRESS_ROD	ヒサアテヨコソク	(1)
8		229-32206	SPRING	ヒサアケカイトソウテハネ	(1)
9		101-62600	RUBBER_CUSHION	トウブササエゴム	(4)
10		229-32453	BRACKET_ASM.	ヒサアテタテソクトリツケウテ(クミ)	(1)
11		229-32404	BRACKET	ヒサアテタテソクトリツケウテ	(1)
12		229-34707	SCREW	ヒサアテタテソクトリツケウテシメネジ	(2)
13		RE-1000000-KO	E-RING 10	Eカタトメリ 10	(1)
14		SM-9061853-SR	SCREW M6 L=17.5	ロツカクホルト	(1)
15	01	229-34251	KNEE_PAD_PLATE_ASM.	ヒサアテイタ(クミ)	1
16		229-34301	KNEE_PAD_PLATE_SUPPORT	ヒサアテイタササエ	(1)
17		229-34400	KNEE_PAD_PLATE_RUBBER	ヒサアテイタゴム	(1)
18		229-34509	KNEE_PAD_PLATE_COVER	ヒサアテイタカバー	(1)
19		229-34608	KNEE_PAD_UPRIGHT_SHAFT	ヒサアテタテソク	(1)
20		SM-9061203-SE	SCREW M6 L=12	ロツカクホルト M6 L=12	(1)
21		229-34202	KNEE_PAD_PLATE	ヒサアテイタ	(1)

NOTE (注記)

01...ACCESSORIE PARTS

付属品

15. AK DEVICE COMPONENTS

A K装置関係

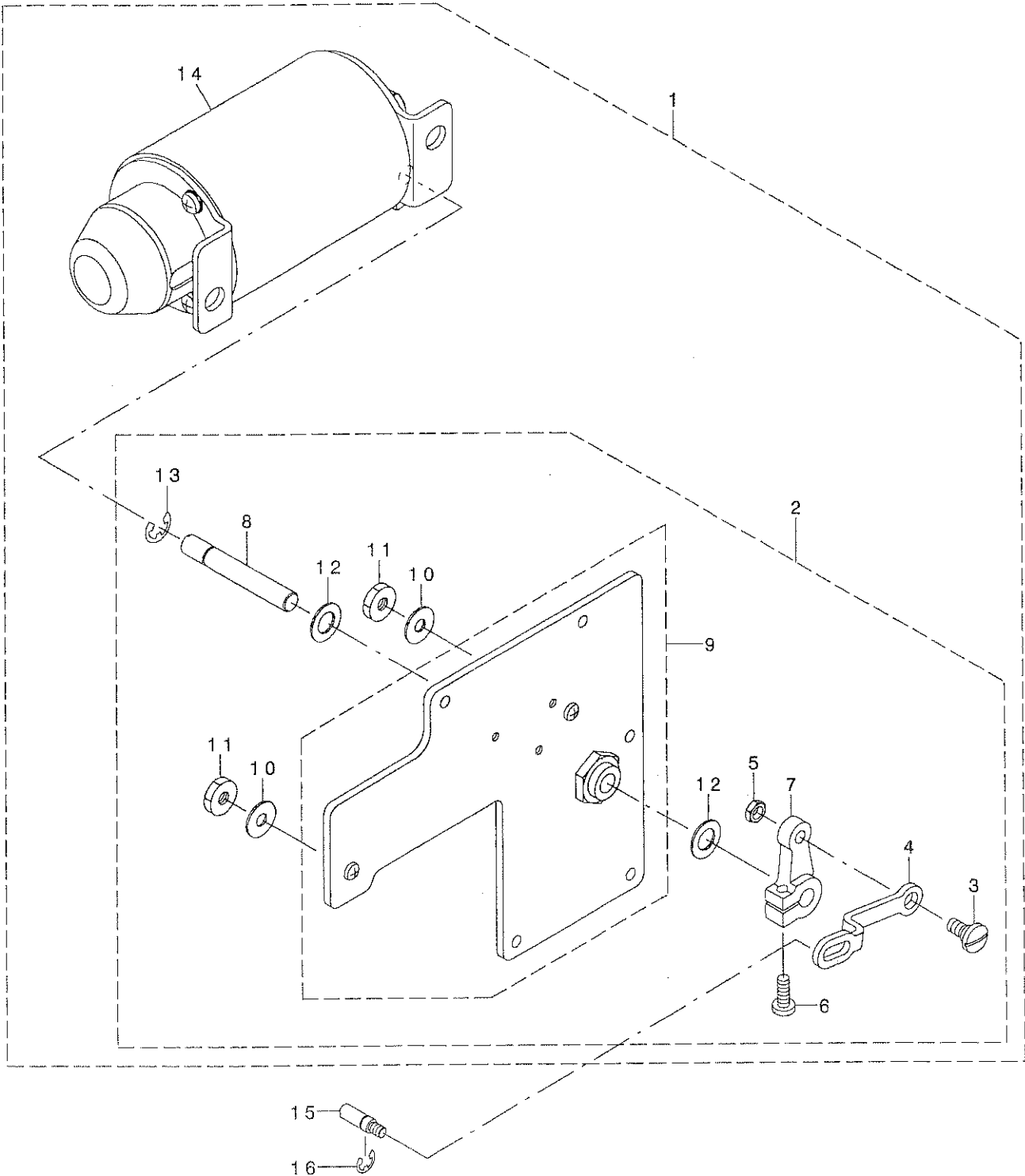

REF. NO	NOTE	PART NO.	DESCRIPTION	ヒョウネイ	Qty
1		400-36221	ASSY_AK_DEVICE	AKソウチクミ	1
2		400-36222	COMP_REAR_PLATE	マトイタクツゴウ	(1)
3		SD-0800352-SP	HINGE SCREW D= 8 H= 3.5	タソネツ D=8 H=3.5	(1)
4		400-30962	SOLENOID_LINK	ソレノイトリンク	(1)
5		NS-6150310-SP	NUT 15/64-28	ロツカクナツト 15/64-28	(1)
6		SS-7121410-TP	SCREW 3/16-28 L=14	マルヒラネツ 3/16-28 L=14	(1)
7		GAK-33027000	SOLENOID ARM	ソレノイトウテB	(1)
8		229-91400	SOLENOID SHAFT	ソレノイトシク	(1)
9		400-36223	ASSY_REAR_PLATE	マトイタクミ	(1)
10		WP-0621036-SP	WASHER	ヒラサカネ	(2)
11		NS-6150440-SP	NUT 15/64-28	ロツカクナツト 15/64-28	(2)
12		WP-1021016-SD	WASHER	ヒラサカネ 10.2X18X1	(2)
13		RE-0700000-KO	E-RING 7	Eカタメツ 7	(1)
14		GAK-A18300B0	AK SOLENOID ASM., B	AKソレノイト(クミ)B	(1)
15		400-30954	SHAFT_PIN	ヒサアケヨコホウビ	1
16		RE-0500000-KO	E-RING	Eカタメツ 5	1

16. THREAD STAND COMPONENTS

糸立装置関係

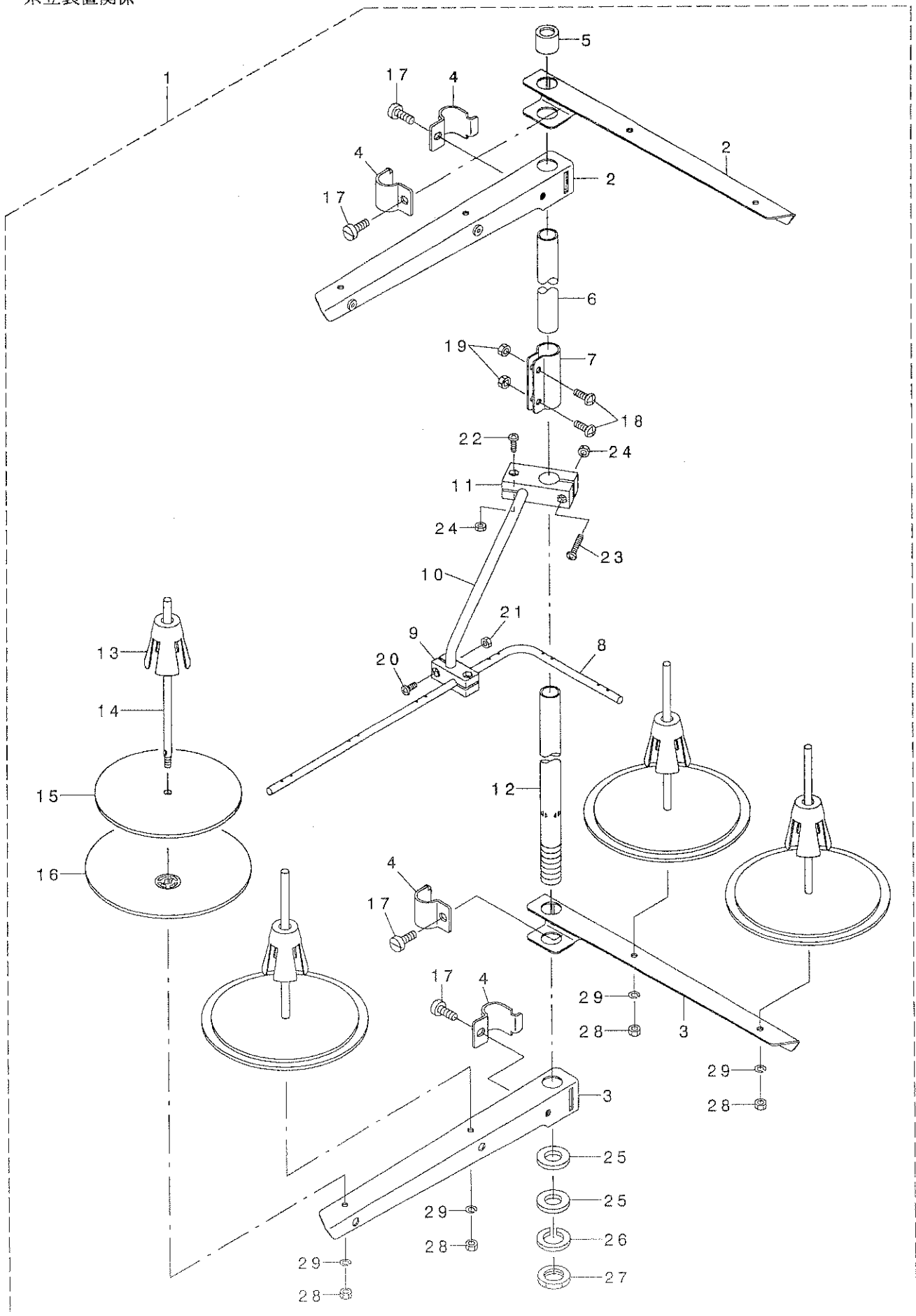

REF. NO	NOTE	PART NO.	DESCRIPTION	ヒソメイ	Qty
1		131-67556	THREAD STANDING DEVICE ASM.	イトタテソウチ(クミ)	1
2		229-30556	SPOOL REST ARM ASM.	イトタテウテ(クミ)	(2)
3		229-30507	SPOOL REST ARM	イトタテウテ	(2)
4		229-30705	THREAD GUIDE ARM JOINT	イトタテホウウシメカナク	(4)
5		229-31406	THREAD STANDING ROD RUBBER CAP	イトタテホウホコゴム	(1)
6		229-30408	THREAD STANDING ROD, UPPER	イトタテホウウ(ウエ)	(1)
7		229-31307	THREAD STANDING ROD JOINT	イトタテホウウツキテ	(1)
8		131-67903	THREAD STANDING THREAD GUIDE	イトタテイトアンナイ	(1)
9		131-68000	THREAD STANDING GUIDE BASE	イトタテイトアンナイ(ツタ)ダイ	(1)
10		131-68109	THREAD STANDING GUIDE ARM	イトタテイトアンナイウテ	(1)
11		131-68208	THREAD STANDING GUIDE ARM BASE	イトタテイトアンナイウテダイ	(1)
12		229-30309	THREAD STANDING ROD, LOWER	イトタテホウウ(シタ)	(1)
13		229-31109	SPOOL RETAINER	イトマキフレトメ	(4)
14		229-31000	SPOOL PIN	イトマキウケホウウ	(4)
15		229-30903	SPOOL REST CUSHION	イトマキウケサラクッション	(4)
16		229-30804	SPOOL REST	イトマキウケサラ	(4)
17		SM-6061610-SC	SCREW M6 L=16	ヒラコネシ M6 L=16	(4)
18		SM-4051405-SE	SCREW M5 L=14	ナハコネシ M5 L=14	(2)
19		NM-6050001-SE	NUT M5	ロツカクナツト M5	(2)
20		SM-4041001-SC	SCREW M4X0.7 L=10	ナハコネシ M4X0.7 L=10	(2)
21		NM-6040002-SE	NUT M4X0.7	ロツカクナツト M4X0.7 2ツユ	(2)
22		SM-4041201-SC	SCREW M4 L=12	ナハコネシ M4 L=12	(1)
23		SM-4042001-SC	SCREW M4 X 20	ナハコネシ M4X0.7 L=20	(1)
24		NM-6040002-SE	NUT M4X0.7	ロツカクナツト M4X0.7 2ツユ	(2)
25		WP-1612616-SE	WASHER 16X30X2.6	ヒラサカネ	(2)
26		WS-1643202-KR	SPRING WASHER	ハネサカネ 16.4X26.6X3.2	(1)
27		NM-6160511-SE	NUT M16X1.5	ロツカクナツト M16X1.5 1ツユ	(1)
28		NM-6050001-SE	NUT M5	ロツカクナツト M5	(4)
29		WS-0510002-KN	SPRING WASHER	ハネサカネ 5.1X9.2X1.3	(4)

17. ACCESSORIE PARTS COMPONENTS

付屬品關係

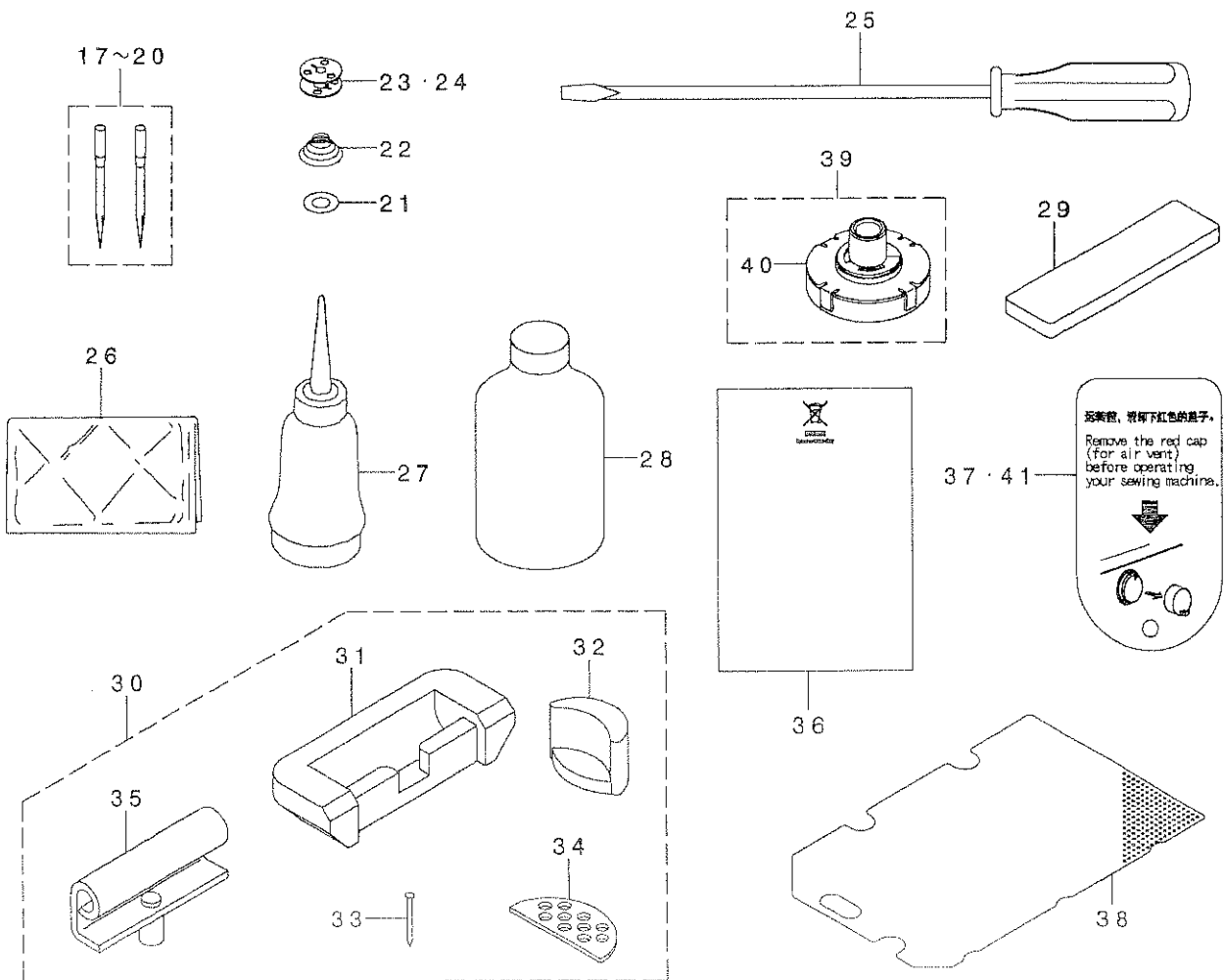
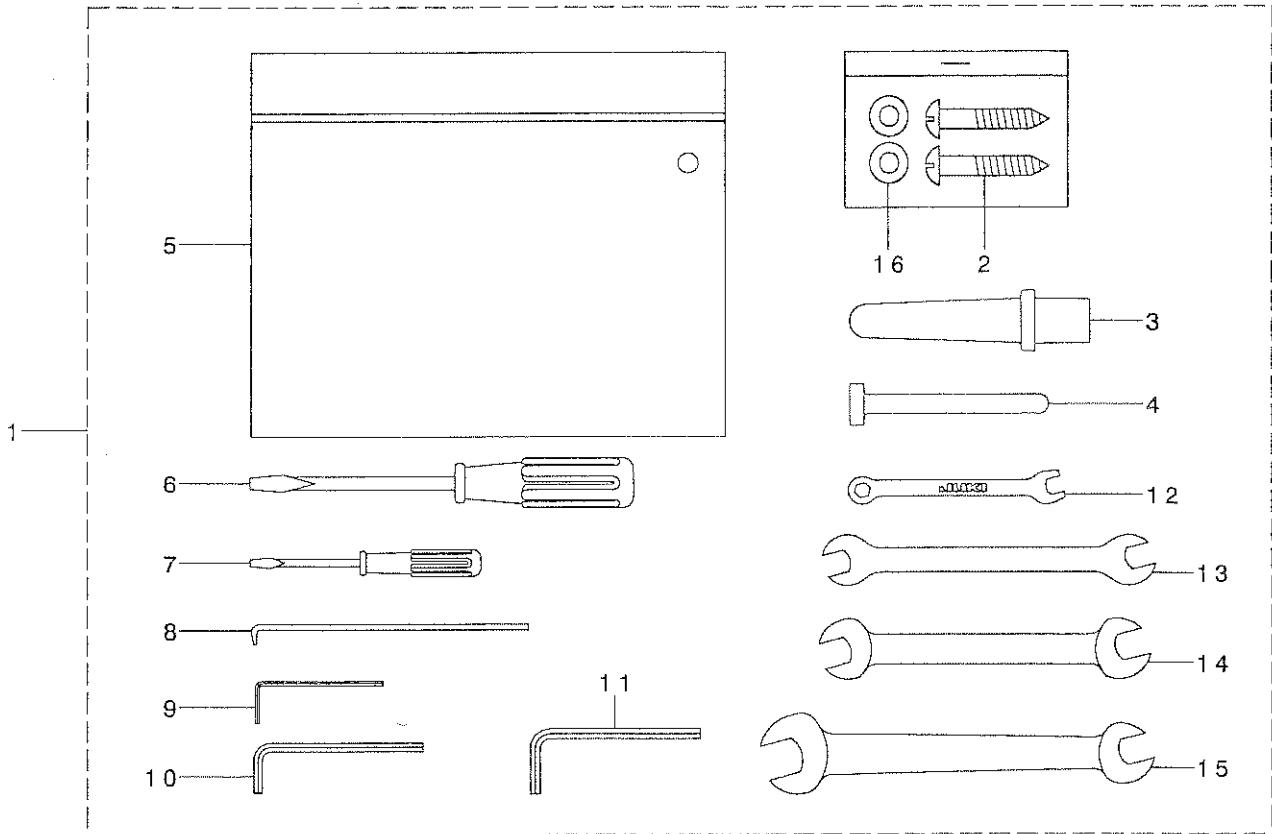







REF. NO	NOTE	PART NO.	DESCRIPTION	品名	Qty
1		400-33439	ACCESSORIE BAG_ASM	フツクビンハツククミ	1
2		SK-3482501-SE	WOOD SCREW D=4.8 L=25	マルモクネジ D=4.8 L=25	(2)
3		229-31604	FRAME SUPPORT BAR	トウアササエホウ	(1)
4		236-39701	KNEE LIFTER PRESSER ROD	ヒサアケオツホウ	(1)
5		229-32800	ACCESSORIE BAG	フツクビンハツク	(1)
6		229-33105	SCREW DRIVER, MIDDLE	トライハ-(チユウ)	(1)
7		229-33204	SCREW DRIVER, SMALL	トライハ-(ショウ)	(1)
8		B9101-490-000	DRIVER	トライハ-	(1)
9		124-55507	HEXAGONAL WRENCH, 1.5	ロツカレンチ(1.5)	(1)
10		124-55705	HEXAGONAL WRENCH, 2.5	ロツカレンチ(2.5)	(1)
11	*	B9141-372-000	HEXAGONAL WRENCH, LARGE	ロツカレンチ-スハナ(タイ)	(1)
12		131-60106	SPANNER (5X6)	スハナ(5X6)	(1)
13		260-34801	WRENCH (7X8)	リョウクチスハナ(ショウ) 7*8	(1)
14		262-33700	WRENCH (10X11)	リョウクチスハナ(ショウ) 10*11	(1)
15		260-34702	WRENCH (14X11)	リョウクチスハナ(タイ) 14*11	(1)
16		WP-0501016-SC	WASHER 5X10.5X1	ヒラサカネ 5X10.5X1	(2)
17☆	04	MDP-500B1002	NEEDLE DPX5 #10-2	ハリ DPX5 #10-2	1
18☆	03	MDP-500B1402	NEEDLE DPX5#14-2	DPX5#14-2	2
19☆	05	MDP-500B2102	DPX5#21-2	ハリDPX5#21-2	1
20☆	06	MDP-500B0902	NEEDLE DPX5#9-2	ハリDPX5#9-2	1
21☆	01	226-53802	SHEET	クウテンホウウツチート	1
22☆	01	101-11508	SPRING	ク-テンホ-ツハネ	1
23☆	01	102-10805	HARD ALUMITE BOBBIN	コウツツアルマイトホビン	2
24☆	02	B9117-051-000	BOBBIN	ホビン	2
25		229-33006	SCREW DRIVER, LARGE	トライハ-(タイ)	1
26		229-33303	VINYL COVER	トウアビニールカバー	1
27		B9121-012-0A0	OILER ASM.	アブラサシクミ	1
28☆		MML-007600CA	JUKI MACHINE OIL 7	ジユキマシンオイル7	1
29☆		400-35873	FILTER_B	フィルター-B	1
30		229-26059	RUBBER HINGE ASM.	ラハ-ヒンジ(クミ)	1
31		229-26000	RUBBER CUSHION	ゴムヒンジサ	(2)
32		229-26109	FRAME RUBBER CUSHION	トウアササエゴムサ	(2)
33		229-26208	NAIL	ゴムヒンジサウチクキ	(8)
34		229-26505	WASHER	トウアクワシヨソサ	(2)
35		229-26356	HINGE COMPL.	ヒンジケツコウ	(2)
36	07	CM-6001002-01	WEEE INFORMATION SHEET	WEEE インフォメ-ションシート	2
37	08	400-37488	SHEET	エア-ヌキキャップ チュウイシート	1
38		400-30768	OIL_FILTER	オイルフィルタ	1
39		400-36428	ASSY_FILTER_A	フィルタ-エ-クミ	1
40☆		400-36125	FILTER	フィルタ-	(1)
41	*09	236-40006	SHEET	エア-ヌキキャップ チュウイシート	1

NOTE (注記)





01....	FOR LH-3568-7	LH-3568-7用
02....	FOR LH-3568	LH-3568用
03....	TYPE S	S仕様
04....	TYPE F	F仕様
05....	TYPE G	G仕様
06....	TYPE A	A仕様
07....	FOR JE	JE用
08....	FOR CHINA	中国用
09....	EXCEPT CHINA	中国を除く

18. TABLE OF EXCHANGING GAUGE PARTS (FOR LH-3568)

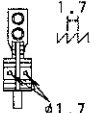
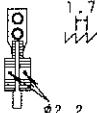
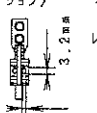
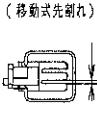
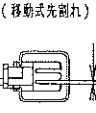
交換ゲージ部品一覧表 (LH-3568用)





Needle gauge size 針 幅		Throat plate 針 板	Needle clamp asm. (for DP5) 針 留 組 (DP5用)		Needle clamp asm. (for DP17) 針 留 組 (DP17用)		
Code コ-ト'			Needle clamp asm. (Left) 針 留 (左) 組	Needle clamp asm. (Right) 針 留 (右) 組	Needle clamp asm. (Left) 針 留 (左) 組	Needle clamp asm. (Right) 針 留 (右) 組	
							
inch	mm	Part No.	Part No.	Part No.	Part No.	Part No.	
B	1/8	3.2	226-25107	400-35761	400-35771	400-35877	400-35878
C	5/32	4.0	226-25206	400-35762	400-35772	400-26063	400-26084
D	3/16	4.8	226-25305	400-35763	400-35773	400-26065	400-26086
E	7/32	5.6	226-25404	400-35764	400-35774	400-26067	400-26088
F	1/4	6.4	226-25503	400-29561	400-29562	400-26069	400-26090
G	9/32	7.1	226-25602	400-35765	400-35775	400-26070	400-26091
H	5/16	7.9	226-25701	400-35766	400-35776	400-26072	400-26093
K	3/8	9.5	226-25800	400-35767	400-35777	400-26074	400-26095
L	1/2	12.7	226-26006	400-35768	400-35778	400-26076	400-26097
M	5/8	15.9	226-26105	400-35769	400-35779	400-26078	400-26099
N	3/4	19.1	226-26204	400-35770	400-35780	400-26080	400-26101
Stitch spec. 縫 仕 様	S	Spec. common 仕 様 共 通	Spec. common 仕 様 共 通	Spec. common 仕 様 共 通	Spec. common 仕 様 共 通	Spec. common 仕 様 共 通	Spec. common 仕 様 共 通
	G						



Needle gauge size 針 幅		Feed Dog 送 り 歯			Presser foot asm. 押 さ え (組)		
Code コ-ト'				(Option) (オフ ション) 	(Tip-divided) (移動式先割れ) 	(Tip-divided) (移動式先割れ) 	
		1.7	2.2	2.2mm	2.0mm	2.4mm	
inch	mm	Part No.	Part No.	Part No.	Part No.	Part No.	
B	1/8	3.2	400-33563		400-35896		
C	5/32	4.0	400-25784		400-35897		
D	3/16	4.8	400-25785	B1613-512-DOH	400-25801	226-40353	228-16557
E	7/32	5.6	400-25786			226-40452	
F	1/4	6.4	400-25787	B1613-512-FOH	400-25803	226-40551	228-16755
G	9/32	7.1	400-25788			226-40759	
H	5/16	7.9	400-25789			226-40858	
K	3/8	9.5	400-25790	B1613-512-KOH	400-25806	226-40957	228-17050
L	1/2	12.7	400-25792			226-41252	
M	5/8	15.9	400-25793			226-41351	
N	3/4	19.1		B1613-512-NOH	400-25810		400-33947
Stitch spec. 縫 仕 様	S	★				★	
	G		★	★			★

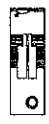

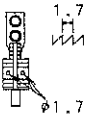
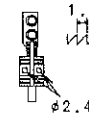
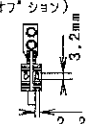

Needle gauge size 針 幅		Sliding plate asm. (Left) 滑 り 板 (左) 組	Sliding plate asm. (Right) 滑 り 板 (右) 組	Sliding plate asm. (Front) 滑 り 板 (前) 組
Code コ-ト'				
		Part No.	Part No.	Part No.
B	1/8	3.2		
C	5/32	4.0		
D	3/16	4.8		
E	7/32	5.6		
F	1/4	6.4	226-01058	226-00655
G	9/32	7.1		
H	5/16	7.9		
K	3/8	9.5		
L	1/2	12.7		
M	5/8	15.9	226-01157	226-00654
N	3/4	19.1		
Stitch spec. 縫 仕 様	S	Spec. common 仕 様 共 通	Spec. common 仕 様 共 通	Spec. common 仕 様 共 通
	G			

19. TABLE OF EXCHANGING GAUGE PARTS (FOR LH-3568-7)

交換ゲージ部品一覧表 (LH-3568-7用)

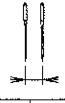
Needle gauge size 針 幅		Throat plate 針 板	Needle clamp asm. (for DP5) 針 留 組 (DP5用)		Needle clamp asm. (for DP17) 針 留 組 (DP17用)		
Code コード			Needle clamp asm. (Left) 針 留 (左) 組	Needle clamp asm. (Right) 針 留 (右) 組	Needle clamp asm. (Left) 針 留 (左) 組	Needle clamp asm. (Right) 針 留 (右) 組	
					 (Option) (オプション)	 (Option) (オプション)	
inch	mm	Part No.	Part No.	Part No.	Part No.	Part No.	
B	1/8	3.2	400-35881	400-35761	400-35771	400-35877	400-35878
C	5/32	4.0	400-25485	400-35762	400-35772	400-26063	400-26084
D	3/16	4.8	400-25490	400-35763	400-35773	400-26065	400-26086
E	7/32	5.6	400-25491	400-35764	400-35774	400-26067	400-26088
F	1/4	6.4	400-25492	400-29561	400-29562	400-26069	400-26090
G	9/32	7.1	400-25493	400-35765	400-35775	400-26070	400-26091
H	5/16	7.9	400-25494	400-35766	400-35776	400-26072	400-26093
K	3/8	9.5	400-25495	400-35767	400-35777	400-26074	400-26095
L	1/2	12.7	400-25498	400-35768	400-35778	400-26076	400-26097
M	5/8	15.8	400-25499	400-35769	400-35779	400-26078	400-26099
N	3/4	19.1	400-25500	400-35770	400-35780	400-26080	400-26101
P	7/8	22.2	400-25502				
Q	1	25.4	400-25503				
R	1-1/8	28.6	400-25504				
S	1-1/4	31.8	400-25505				
Stitch spec. 縫 仕様	S G	Spec. common 仕様 共通	Spec. common 仕様 共通	Spec. common 仕様 共通	Spec. common 仕様 共通	Spec. common 仕様 共通	Spec. common 仕様 共通

Needle gauge size 針 幅		Feed dog 送 り 歯			Presser foot asm. 押 さ え (組)		
Code コード				(Option) (オプション) 	(Tip-divided) (移動式先割れ) 	(Tip-divided) (移動式先割れ) 	
		inch	mm	Part No.	Part No.	Part No.	Part No.
B	1/8	3.2	400-35890			400-35896	
C	5/32	4.0	400-25817			400-35897	
D	3/16	4.8	400-25818	400-35891	400-25831	226-40353	228-16557
E	7/32	5.6	400-25819			226-40452	
F	1/4	6.4	400-26715	400-35892	400-25833	226-40551	228-16755
G	9/32	7.1	400-25820			226-40759	
H	5/16	7.9	400-25821			226-40858	
K	3/8	9.5	400-25822	400-35893	400-25836	226-40957	228-17050
L	1/2	12.7	400-25824			226-41252	
M	5/8	15.9	400-25825			226-41351	
N	3/4	19.1		400-35895	400-25840		400-33947
P	7/8	22.2					
Q	1	25.4					
R	1-1/8	28.6					
S	1-1/4	31.8					
Stitch spec. 縫 仕様	S G	★	★	★	★	★	★

Needle gauge size 針 幅		Sliding plate asm. (Left) 滑 り 板 (左) 組	Sliding plate asm. (Right) 滑 り 板 (右) 組	Sliding plate asm. (Front) 滑 り 板 (前) 組	
Code コード					
		inch	mm	Part No.	Part No.
B	1/8	3.2			
C	5/32	4.0			
D	3/16	4.8			
E	7/32	5.6			
F	1/4	6.4	400-25247	400-25235	
G	9/32	7.1			400-42880
H	5/16	7.9			
K	3/8	9.5			
L	1/2	12.7			
M	5/8	15.9	400-25248	400-25236	
N	3/4	19.1			
Q	1	25.4	400-25249	400-25239	
Stitch spec. 縫 仕様	S G	Spec. common 仕様 共通	Spec. common 仕様 共通	Spec. common 仕様 共通	

20. LIST FOR INFORMATION OF CHANGE

変更情報リスト

As to the place changed, refer to the corresponding Rev.No.
 When previous parts (Obsoleted part) and new parts (Added parts) are not interchangeable with each other:

In this case, even obsoleted parts (D.) can be ordered with the obsoleted part number, so select the parts with changed dates and place your orders.

変更箇所は、該当Rev.No.版をご参照ください。
 部品の互換性がない変更の場合は、削除された品番でも、ご注文できます。

40036443

No.1447-02 Rev.No.

*A: Added parts 追加部品 / D: Obsoleted parts 削除部品 / E: Erratum 訂正

* Rev. No.	Page 頁	Ref. No.	Parts No. 品番	* Rev. No.	Page 頁	Ref. No.	Parts No. 品番
D 01	2	1	SM-4050855-SP	A 02	2	1	SM-4051055-SP
D 01	2	39	400-31358	A 02	2	39	400-42880
D 01	2	40	400-34931	A 02	2	40	400-42874
D 01	2	67	SM-4051255-SP	A 02	2	67	SM-4051055-SP
D 01	2	71	TA-1050504-R0	A 02	2	71	TA-1030402-R0
D 01	2	72	TA-1050504-R0				
D 01	4	20	SM-8060612-TP	A 02	4	20	SM-6061010-TP
D 01	4	29	SM-8061612-TP	A 02	4	29	SM-8061550-TP
D 01	4	46	SB-1200002-00	A 02	4	46	SB-1200020-00
D 01	6	47	B4138-512-A00	A 02	6	47	226-06206
				A 02	6	48	226-06305
				A 02	6	50	226-07709
D 01	6	48	B4138-512-B00	A 02	6	51	B4138-512-B00
D 01	6	49	B4138-512-C00	A 02	6	49	226-07600
				A 02	6	52	226-07808
				A 02	6	53	226-07907
				A 02	6	54	226-06404
D 01	6	71	SM-6061802-TP	A 02	6	76	SM-6062502-TP
D 01	8	4	400-22427	A 02	8	4	400-52366
D 01	8	5	229-45703	A 02	8	5	110-72402
D 01	8	26	B3118-552-A00	A 02	8	26	B3118-552-D00
D 01	8	27	B3118-552-F00	A 02	8	27	B3118-415-000
D 01	10	1	400-28271				
D 01	10	2	400-28851				
D 01	10	3	400-30915				
D 01	10	4	400-31351				
				A 02	10	5	400-36687
				A 02	10	6	226-12709
				A 02	10	7	400-39391
				A 02	10	8	226-12204
				A 02	10	9	400-36689
				A 02	10	10	226-12303
				A 02	10	11	101-12803
				A 02	10	12	400-12085
				A 02	10	13	101-12902
				A 02	10	14	110-15906

* No.	Rev. No.	Page 頁	Ref. No.	Parts No. 品番	* No.	Rev. No.	Page 頁	Ref. No.	Parts No. 品番
					A	02	10	15	226-88105
					A	02	10	16	226-88402
					A	02	10	17	226-88204
					A	02	10	18	101-10500
					A	02	10	19	226-12907
					A	02	10	20	SS-6560150-SH
					A	02	10	21	TA-0290301-M0
D	01	10	5	SM-8060612-TP					
D	01	10	6	400-13061					
D	01	10	7	236-18804					
D	01	10	8	400-28485					
D	01	10	9	400-28487					
D	01	10	10	400-34969					
D	01	10	11	400-34971					
D	01	10	16	SQ-2050453-MZ					
D	01	10	22	400-22589					
D	01	10	23	400-22590					
D	01	10	24	SM-4050855-SP					
D	01	10	25	SQ-2050453-MZ					
D	01	10	26	400-16748					
D	01	10	27	R0-0442401-00					
D	01	10	28	400-29570					
D	01	10	29	TA-0290301-M0					
D	01	10	30	400-28494					
D	01	10	39	SM-8051002-TP					
D	01	10	40	101-09908					
D	01	10	41	101-12407					
D	01	10	42	SS-6153040-SP					
D	01	10	43	SM-6063502-TP					
D	01	10	44	WP-0621016-SD					
D	01	10	45	400-28486					
D	01	10	46	400-28488					
D	01	10	47	400-34970					
D	01	10	48	400-34972					
D	01	10	49	TA-0290301-M0					
D	01	10	50	SM-6062502-TP					
D	01	10	51	400-28495					
D	01	10	52	400-28496					
D	01	10	53	SM-4050655-SP					
D	01	10	60	SQ-2060451-MZ					
D	01	10	61	400-28489					
D	01	10	62	SM-8060612-TP					
D	01	10	69	SM-8060612-TP					
D	01	10	70	SM-8060612-TP					
D	01	10	71	400-28656					
D	01	10	72	SM-8060612-TP					
D	01	10	73	R0-2573501-00					

NUMERICAL INDEX OF PARTS

索引

PART NO 品番	PAGE 頁	REF NO	PART NO 品番	PAGE 頁	REF NO	PART NO 品番	PAGE 頁	REF NO	PART NO 品番	PAGE 頁	REF NO
BT-0500300-EA	14	91	MDP-500B1402	32	18	SL-4030641-SE	22	18	SM-6061610-SC	30	17
B1104-051-000	2	26	MDP-500B2102	32	19	SL-4051001-MZ	4	33	SM-6062502-TP	6	76
B1118-512-000-A	8	21	MML-007600CA	32	28	SL-6040892-TN	24	4	SM-6062502-TP	12	31
B1402-528-FAR-A	6	43	M4002-110-000	4	26	SM-1030501-SN	18	41	SM-6063002-TP	20	29
B1425-526-000	6	34				SM-1030501-SN	18	44	SM-6063502-TP	12	24
B1438-512-B00	6	51	NM-6030001-SC	18	7	SM-1040750-TP	2	21	SM-6750690-TP	14	25
B1449-526-000	8	42	NM-6030001-SN	14	79	SM-1040750-TP	2	25	SM-6850400-SP	18	53
B1501-581-000	16	37	NM-6040001-SP	14	69	SM-1040750-TP	2	30	SM-7050850-TP	8	39
B1521-555-000	16	2	NM-6040002-SE	30	21	SM-2040750-TP	2	32	SM-7050850-TP	14	48
B1636-581-B00	14	33	NM-6040002-SE	30	24	SM-2040750-TP	14	53	SM-7050850-TP	14	60
B1653-470-000	14	24	NM-6050001-SE	30	19	SM-4031501-SC	20	8	SM-8030312-TP	18	54
B1705-850-000	6	68	NM-6050001-SE	30	28	SM-4040601-SC	18	5	SM-8031612-TP	14	77
B1820-563-000	10	28	NM-6050001-SP	8	46	SM-4040655-SP	14	31	SM-8040402-TP	2	23
B1821-051-000	10	29	NM-6050001-SP	14	28	SM-4040655-SP	16	44	SM-8040412-TP	8	51
B1822-051-000	10	27	NM-6050001-SP	14	89	SM-4040855-SP	8	50	SM-8040412-TP	14	23
B1823-051-000	10	36	NM-6050001-SP	20	37	SM-4040855-SP	16	28	SM-8040412-TP	14	76
B1834-512-000	24	72	NM-6060001-CP	8	69	SM-4041001-SC	30	20	SM-8040502-TP	25	39
B3118-415-000	8	27	NM-6060001-CP	14	54	SM-4041055-SP	2	48	SM-8040612-TP	14	38
B3118-552-D00	8	26	NM-6060001-SE	26	5	SM-4041201-SC	30	22	SM-8050412-TP	2	19
B3214-047-000	8	7	NM-6060003-SC	18	18	SM-4041655-SP	20	7	SM-8050412-TP	14	11
B3517-009-000	24	43	NM-6160511-SE	30	27	SM-4042001-SC	30	23	SM-8050412-TP	14	46
B3525-357-000	24	58	NS-6080210-SP	8	31	SM-4050655-SP	12	34	SM-8050612-TP	8	29
B3534-012-000	24	59	NS-6090310-SP	22	22	SM-4050655-SP	14	85	SM-8050612-TP	16	18
B3538-112-000	18	63	NS-6110310-SP	8	32	SM-4050655-SP	24	57	SM-8051002-TP	12	20
B9101-490-000	32	8	NS-6110310-SP	22	9	SM-4050655-SP	24	77	SM-8060550-TP	10	47
B9117-051-000	10	37	NS-6110310-SP	24	73	SM-4050855-SP	2	4	SM-8060552-TP	4	14
B9117-051-000	32	24	NS-6110420-SP	10	35	SM-4050855-SP	2	6	SM-8060552-TP	14	81
B9121-012-0A0	32	27	NS-6150310-SP	28	5	SM-4050855-SP	8	47	SM-8060610-TP	12	37
B9141-372-000	32	11	NS-6150440-SP	28	11	SM-4050855-SP	8	61	SM-8060612-TP	4	9
			NS-6620310-SP	16	27	SM-4050855-SP	12	14	SM-8060612-TP	4	15
CM-1001000-01	2	54				SM-4050855-SP	18	14	SM-8060612-TP	4	38
CM-2001001-01	2	69	PS-0300122-KH	14	30	SM-4050855-SP	18	26	SM-8060612-TP	4	40
CM-2001001-02	2	68	PT-0502700-S0	6	6	SM-4050855-SP	20	14	SM-8060612-TP	12	5
CM-2002002-01	2	52				SM-4050855-SP	22	21	SM-8060612-TP	12	38
CM-2002002-02	2	53	RC-0650811-KP	18	3	SM-4051055-SP	2	1	SM-8060612-TP	12	39
CM-3002000-01	2	70	RE-0320000-K0	22	27	SM-4051055-SP	2	67	SM-8060612-TP	12	41
CM-3002001-A1	2	49	RE-0400000-K0	20	23	SM-4051255-SP	14	27	SM-8060612-TP	14	44
CM-3004009-01	8	70	RE-0500000-K0	16	10	SM-4051255-SP	24	19	SM-8060812-TP	4	45
CM-3004009-02	8	55	RE-0500000-K0	16	13	SM-4051405-SE	30	18	SM-8061010-TP	18	61
CM-3011001-01	2	56	RE-0500000-K0	28	16	SM-4051601-SC	25	4	SM-8061212-TP	8	68
CM-3011001-02	2	55	RE-0600000-K0	18	11	SM-4055001-SF	24	79	SM-8061550-TP	4	22
CM-6001002-01	32	36	RE-0700000-K0	8	59	SM-4062001-SC	25	3	SM-8061550-TP	4	29
CQ-2020000-00	4	3	RE-0700000-K0	28	13	SM-6030672-TP	14	34	SM-8063012-TR	26	6
CQ-2020000-00	4	5	RE-0900000-K0	14	13	SM-6040552-TP	2	63	SM-8081652-TP	4	17
CQ-2020000-00	10	33	RE-1000000-K0	26	13	SM-6040552-TP	18	64	SM-9040603-SC	2	28
CQ-2020000-00	10	34	RO-0371801-00	16	3	SM-6040602-TP	16	7	SM-9050850-SP	18	21
CQ-2520000-00	4	7	RO-0371801-00	24	62	SM-6040602-TP	24	40	SM-9050850-SP	18	31
CQ-2520000-00	6	70	RO-0442401-00	12	17	SM-6040650-TP	24	47	SM-9051203-CP	18	57
CQ-3030000-00	4	12	RO-0481901-00	24	16	SM-6040655-TP	2	31	SM-9061203-SE	26	20
			RO-0481901-00	24	24	SM-6040655-TP	24	63	SM-9061853-SR	26	14
D2112-555-B00	2	3	RO-0801502-00	2	66	SM-6041602-TP	24	71	SQ-0000401-MZ	24	60
D2464-555-B00	20	22	RO-0982401-00	24	5	SM-6050450-TP	8	49	SQ-2050453-MZ	12	15
D3163-555-B00-A	16	30	RO-1952401-00	24	42	SM-6050650-TP	14	71	SQ-2050453-MZ	12	45
D3164-555-B00	16	45	RO-2192001-00	24	6	SM-6050650-TP	20	35	SQ-2060451-MZ	12	35
			RO-2573501-00	12	42	SM-6050800-SP	14	1	SS-1090520-TP	18	47
EA-9500B01-00	18	59				SM-6050800-SP	14	21	SS-4090415-SP	6	28
EA-9500B01-00	24	45	SB-1200020-00	4	46	SM-6050800-SP	14	61	SS-4090715-SP	6	16
EA-9502B02-00	2	62	SB-1200025-00	4	37	SM-6050802-TP	22	26	SS-4090715-SP	6	37
GAK-A18300B0	28	14	SD-0470316-TP	8	28	SM-6051000-SP	14	14	SS-4110515-SP	25	15
GAK-33027000	28	7	SD-0490261-SP	25	23	SM-6051002-TP	24	9	SS-4110515-SP	25	33
			SD-0490261-SP	25	37	SM-6051202-TP	8	54	SS-4110615-SP	20	3
			SD-0500301-SP	22	23	SM-6051202-TP	18	34	SS-4110715-SP	16	29
HA-0005900-00	22	14	SD-0601171-SP	8	41	SM-6051202-TP	18	37	SS-4111215-SP	16	31
HA-0019000-00	20	10	SD-0640247-TP	8	63	SM-6051400-SP	14	41	SS-5091020-SP	8	30
HK-0346101-40	20	38	SD-0640357-TP	16	14	SM-6051600-SP	6	81	SS-6060510-TP	6	22
HK-0346400-0B	20	13	SD-0640752-TP	8	56	SM-6051600-SP	14	6	SS-6080340-SP	6	63
HK-0346400-0B	20	19	SD-0650321-TP	22	4	SM-6051600-SP	14	52	SS-6080410-SP	6	27
HK-0346400-0B	22	20	SD-0700328-TP	20	34	SM-6051600-SP	14	74	SS-6090520-SP	8	34
HW-2003900-00	22	15	SD-0700346-TP	18	65	SM-6051850-TP	14	83	SS-6090580-TP	18	48
HW-5000700-00	20	9	SD-0800352-SP	28	3	SM-6052502-TP	18	62	SS-6090810-TP	10	31
HW-5000700-00	22	16	SD-0900356-TP	16	15	SM-6060800-SP	2	12	SS-6111210-SP	4	30
			SD-0900426-TP	14	4	SM-6060800-SP	16	39	SS-6121860-SP	14	19
MDP-170B2100	6	84	SD-0900706-TP	14	55	SM-6061002-TP	20	24	SS-6153040-SP	12	23
MDP-500B0902	32	20	SK-3412000-SC	25	12	SM-6061010-TP	4	20	SS-6560150-SH	10	20
MDP-500B1002	32	17	SK-3482501-SE	32	2	SM-6061150-TP	14	29	SS-7060310-SP	6	72
MDP-500B1400	6	83	SL-4030631-SC	22	3	SM-6061200-SP	18	28	SS-7081310-SP	25	24

N U M E R I C A L I N D E X O F P A R T S

索引

PART NO 品番	PAGE 頁	REF NO	PART NO 品番	PAGE 頁	REF NO	PART NO 品番	PAGE 頁	REF NO	PART NO 品番	PAGE 頁	REF NO
SS-7081310-SP	25	40	101-12605	10	25	226-82355	6	14	229-31406	30	5
SS-7090610-SP	22	29	101-12704	10	26	226-82504	6	42	229-31604	32	3
SS-7090910-TP	16	43	101-12803	10	11	226-82702	6	7	229-32107	26	4
SS-7110350-SP	25	19	101-12902	10	13	226-83205	6	56	229-32206	26	8
SS-7110710-SP	6	19	101-19204	20	36	226-83304	6	57	229-32404	26	11
SS-7110710-SP	20	15	101-26803	24	51	226-83403	6	61	229-32453	26	10
SS-7110840-SP	25	29	101-61305	20	17	226-83601	6	69	229-32800	32	5
SS-7121410-TP	28	6	101-62600	26	9	226-83809	6	59	229-33006	32	25
SS-8090670-SP	8	20	102-08700	22	28	226-83908	6	65	229-33105	32	6
SS-8110510-SP	25	25	102-09203	22	31	226-84005	6	66	229-33204	32	7
SS-9110460-CP	8	65	102-09500	22	32	226-84104	6	62	229-33303	32	26
SS-9111010-SP	20	21	102-09807	22	33	226-84203	6	64	229-33600	25	11
			102-09906	22	34	226-85200	6	31	229-33659	25	9
TA-0290301-MO	10	21	102-10805	10	38	226-85200	6	40	229-33758	25	10
TA-0290301-MO	12	19	102-10805	32	23	226-85408	6	32	229-34202	26	21
TA-0290301-MO	12	30	110-15906	10	14	226-85408	6	41	229-34251	26	15
TA-0370301-RO	4	49	110-40854	18	10	226-85705	6	77	229-34301	26	16
TA-0490601-RO	4	42	110-72402	8	5	226-85804	6	21	229-34400	26	17
TA-0500301-RO	4	48	113-05901	18	27	226-85903	6	17	229-34509	26	18
TA-0750404-RO	4	1	124-55507	32	9	226-86000	6	20	229-34608	26	19
TA-0750704-RO	2	72	124-55705	32	10	226-86109	6	23	229-34707	26	12
TA-0800504-RO	2	9	131-02702	6	33	226-87008	8	64	229-37965	4	32
TA-0950806-RO	2	58	131-60106	32	12	226-87107	8	62	229-44904	16	26
TA-1030402-RO	2	71	131-67556	30	1	226-87503	8	57	229-45307	8	11
TA-1250406-RO	2	10	131-67903	30	8	226-87602	8	60	229-45505	8	6
TA-1250406-RO	2	11	131-68000	30	9	226-87701	8	58	229-52501	14	84
TA-1250406-RO	2	73	131-68109	30	10	226-88105	10	15	229-54200	20	5
TA-1250705-RO	2	17	131-68208	30	11	226-88204	10	17	229-54309	20	6
TA-1470704-RO	2	57	133-19405	14	73	226-88402	10	16	229-54408	20	11
TA-1600406-RO	2	15				228-10907	4	8	229-54606	20	2
TA-1650406-RO	2	59	225-29473	8	8	228-11301	8	22	229-55504	22	2
			226-00555	2	37	228-88507	12	43	229-55900	22	10
WP-0350516-SD	8	36	226-01058	2	33	229-01805	2	29	229-56007	22	11
WP-0371016-SD	10	32	226-03708	2	44	229-03702	6	1	229-56205	22	7
WP-0371016-SD	22	30	226-05307	4	2	229-07406	16	36	229-57104	22	13
WP-0430800-SD	2	50	226-06206	6	47	229-07604	16	34	229-57203	22	19
WP-0430800-SD	24	70	226-06305	6	48	229-07703	16	35	229-62005	8	18
WP-0450000-SD	6	18	226-06404	6	54	229-07802	16	1	229-91400	28	8
WP-0450801-SD	4	31	226-07600	6	49	229-08008	16	9	232-03201	8	23
WP-0450801-SP	8	43	226-07709	6	50	229-20201	16	19	232-03300	8	25
WP-0480856-SP	25	38	226-07808	6	52	229-20706	2	18	232-04506	6	44
WP-0501016-SC	32	16	226-07907	6	53	229-21209	8	12	232-04605	6	45
WP-0501016-SD	20	16	226-10307	14	8	229-21407	8	14	232-04704	6	46
WP-0501016-SD	20	20	226-12204	10	8	229-21506	8	15	232-04803	24	46
WP-0501016-SD	25	13	226-12303	10	10	229-21605	8	16	235-33805	14	42
WP-0520656-SA	14	90	226-12709	10	6	229-21704	8	17	235-33904	14	16
WP-0520656-SA	24	78	226-12907	10	19	229-21803	8	19	235-34019	14	47
WP-0531000-SD	18	22	226-13509	10	30	229-26000	32	31	235-34506	14	17
WP-0531000-SD	18	32	226-14002	10	22	229-26059	32	30	235-40305	24	49
WP-0531000-SD	18	66	226-14101	10	23	229-26109	32	32	235-42418	18	6
WP-0531000-SD	22	35	226-14200	10	24	229-26208	32	33	236-01057	2	5
WP-0531000-SD	24	80	226-15702	8	67	229-26356	32	35	236-01305	2	64
WP-0531001-SC	25	6	226-19100	2	8	229-26505	32	34	236-09001	16	41
WP-0550800-SP	24	10	226-21056	25	28	229-27354	25	14	236-09209	16	33
WP-0612056-SD	20	31	226-21106	25	36	229-28105	25	22	236-09605	16	6
WP-0621016-SD	12	25	226-21155	25	27	229-28303	25	21	236-18804	12	7
WP-0621016-SD	20	26	226-22401	4	10	229-28303	25	35	236-26005	8	13
WP-0621036-SP	28	10	226-25503	2	35	229-28402	25	20	236-26054	8	9
WP-0621046-SP	18	17	226-40551	16	42	229-28402	25	34	236-26062	8	10
WP-0641600-SC	25	7	226-53802	10	39	229-28501	25	26	236-28803	24	13
WP-1021016-SD	28	12	226-53802	32	21	229-28808	25	18	236-28902	24	14
WP-1612616-SE	30	25	226-56003	14	86	229-28808	25	32	236-29306	24	12
WP-1751616-SD	14	78	226-56508	20	4	229-28907	25	16	236-29306	24	30
WS-0410002-KP	22	36	226-57209	22	5	229-28907	25	30	236-29306	24	37
WS-0510002-KN	30	29	226-57308	22	8	229-29004	25	17	236-29405	24	21
WS-0521010-KN	25	5	226-57803	2	46	229-29004	25	31	236-29405	24	27
WS-0610002-KP	20	30	226-81209	6	2	229-30309	30	12	236-29405	24	34
WS-0631510-KP	20	25	226-81316	6	26	229-30408	30	6	236-29504	24	64
WS-1643202-KR	30	26	226-81407	6	24	229-30507	30	3	236-29900	2	65
WT-0530002-KS	2	7	226-81506	6	25	229-30556	30	2	236-30007	24	11
			226-81712	6	8	229-30705	30	4	236-30007	24	31
101-09908	12	21	226-81803	6	15	229-30804	30	16	236-30007	24	38
101-10500	10	18	226-81951	6	10	229-30903	30	15	236-30007	24	50
101-11508	10	40	226-82058	6	11	229-31000	30	14	236-30007	24	52
101-11508	32	22	226-82157	6	12	229-31109	30	13	236-30007	24	53
101-12407	12	22	226-82256	6	13	229-31307	30	7	236-30007	24	54

N U M E R I C A L I N D E X O F P A R T S

索引

PART NO 品番	PAGE 頁	REF NO	PART NO 品番	PAGE 頁	REF NO	PART NO 品番	PAGE 頁	REF NO	PART NO 品番	PAGE 頁	REF NO
236-30007	24	65	400-24064	6	67	400-28797	22	24	400-34971	12	11
236-30007	24	66	400-24093	4	4	400-28799	22	25	400-34972	12	29
236-30007	24	67	400-24436	4	18	400-28843	8	45	400-34974	16	32
236-30007	24	68	400-24473	6	58	400-28844	8	52	400-35151	16	11
236-30106	24	20	400-25191	26	7	400-28851	12	2	400-35167	20	1
236-30106	24	28	400-25235	2	38	400-28852	14	51	400-35168	20	12
236-30106	24	35	400-25247	2	34	400-28853	6	80	400-35180	2	51
236-30106	24	75	400-25316	14	65	400-28854	14	5	400-35181	16	16
236-30601	24	26	400-25329	6	5	400-28855	14	72	400-35264	24	76
236-30601	24	33	400-25492	2	36	400-28868	16	5	400-35277	20	33
236-30650	24	29	400-26401	6	4	400-29047	4	39	400-35278	20	32
236-30650	24	36	400-26402	6	3	400-29048	4	35	400-35298	16	21
236-39701	32	4	400-26482	6	78	400-29049	4	43	400-35298	16	23
236-40006	32	41	400-26673	14	12	400-29075	24	22	400-35394	16	4
260-34702	32	15	400-26811	2	60	400-29078	2	20	400-35441	8	44
260-34801	32	13	400-26920	4	47	400-29079	14	20	400-35704	14	50
262-30409	24	69	400-26981	6	39	400-29257	14	88	400-35828	16	22
262-33700	32	14	400-26982	6	30	400-29347	2	22	400-35873	32	29
			400-26983	6	29	400-29350	20	28	400-36125	32	40
400-00344	24	23	400-26984	6	38	400-29561	6	35	400-36167	24	8
400-04171	4	16	400-27099	4	25	400-29570	12	18	400-36221	28	1
400-06323	2	74	400-28116	4	36	400-29905	25	2	400-36222	28	2
400-09196	22	6	400-28117	4	19	400-29964	4	11	400-36223	28	9
400-09222	8	35	400-28200	6	82	400-29972	2	16	400-36333	24	61
400-10434	18	9	400-28245	2	13	400-30299	2	14	400-36359	18	4
400-11906	14	32	400-28250	8	3	400-30768	32	38	400-36360	20	18
400-11926	14	68	400-28258	8	38	400-30856	20	27	400-36428	32	39
400-11932	14	37	400-28259	8	48	400-30915	12	3	400-36433	14	18
400-11934	14	36	400-28262	8	40	400-30954	28	15	400-36446	18	36
400-11935	14	7	400-28264	16	8	400-30956	22	12	400-36679	14	56
400-11939	14	43	400-28268	16	17	400-30962	28	4	400-36684	10	3
400-11946	14	35	400-28269	16	40	400-31348	14	26	400-36685	10	4
400-11947	12	44	400-28271	12	1	400-31349	14	40	400-36687	10	5
400-12085	10	12	400-28274	14	57	400-31350	14	75	400-36689	10	9
400-12403	18	49	400-28275	14	58	400-31351	12	4	400-36690	2	61
400-12404	18	58	400-28276	14	59	400-31352	18	33	400-37488	32	37
400-12487	18	46	400-28277	14	49	400-31864	4	13	400-39391	10	7
400-12488	18	45	400-28279	14	39	400-32107	26	1	400-39625	24	48
400-12489	18	55	400-28280	14	63	400-32124	6	79	400-39629	6	9
400-12492	18	39	400-28281	14	62	400-32142	4	34	400-40549	10	45
400-12495	18	50	400-28284	14	3	400-32147	6	55	400-40550	10	46
400-12496	18	56	400-28285	14	82	400-32268	14	45	400-40809	24	74
400-12497	18	38	400-28286	14	9	400-32269	14	10	400-40924	14	87
400-12503	18	35	400-28287	14	70	400-32272	16	38	400-41578	24	82
400-12504	18	29	400-28291	14	66	400-32293	14	22	400-41579	24	83
400-12505	18	19	400-28293	14	2	400-32327	8	53	400-42086	24	81
400-12505	18	30	400-28294	14	67	400-32405	24	55	400-42121	10	1
400-12506	18	20	400-28485	12	8	400-32406	24	56	400-42141	12	16
400-13061	12	6	400-28486	12	26	400-32710	8	1	400-42151	22	17
400-13316	18	60	400-28487	12	9	400-32711	8	2	400-42286	24	32
400-13362	14	64	400-28488	12	27	400-32804	24	44	400-42287	24	25
400-13509	24	15	400-28489	12	36	400-32896	2	43	400-42874	2	40
400-15144	6	71	400-28491	10	2	400-32987	4	21	400-42880	2	39
400-15669	18	24	400-28495	12	32	400-32993	4	23	400-44393	18	51
400-15699	8	37	400-28496	12	33	400-32994	4	24	400-50314	16	46
400-16749	24	39	400-28545	16	12	400-33160	18	52	400-52366	8	4
400-17353	18	1	400-28546	16	20	400-33409	25	1			
400-17361	18	13	400-28555	2	41	400-33434	16	24			
400-17362	18	25	400-28560	10	41	400-33435	16	25			
400-17394	18	2	400-28561	10	42	400-33437	22	1			
400-17399	18	8	400-28562	10	43	400-33439	32	1			
400-17400	18	12	400-28563	10	44	400-33667	4	44			
400-17401	18	15	400-28641	8	66	400-33668	14	80			
400-17402	18	16	400-28652	4	41	400-33669	6	75			
400-17403	18	23	400-28656	12	40	400-33995	14	15			
400-17624	4	27	400-28668	6	36	400-34053	2	47			
400-17625	4	28	400-28679	6	60	400-34246	24	41			
400-21883	18	40	400-28689	24	1	400-34267	25	8			
400-21898	18	43	400-28705	24	7	400-34649	24	3			
400-21899	18	42	400-28706	2	45	400-34660	8	24			
400-22407	2	75	400-28707	2	24	400-34675	2	42			
400-22589	12	12	400-28731	2	27	400-34840	8	33			
400-22590	12	13	400-28766	2	2	400-34853	26	3			
400-22678	4	6	400-28773	24	17	400-34926	24	2			
400-23568	6	73	400-28774	24	18	400-34969	12	10			
400-23569	6	74	400-28778	26	2	400-34970	12	28			

JUKI®

JUKI CORPORATION

MARKETING & SALES H.Q.
8-2-1, KOKURYO-CHO, CHOFU-SHI
TOKYO 182-8655, JAPAN
PHONE: (81)3-3480-2357・2358
FAX: (81)3-3430-4909・4914

Copyright © 2005-2006 JUKI CORP.
本書の内容を無断で転載、複写すること
を禁止します。
All rights reserved throughout the world.

JUKI 株式会社

〒182-8655 東京都調布市国領町8-2-1
TEL. 03-3480-1111(代表)

営業本部
TEL. 03-3480-2357(ダイヤルイン)

お問い合わせ、ご相談は
To order or for further
information,
please contact:

※このパーツリストは商品改良のため予告なく変更する事があります。
*The description covered in this parts list is subject to change for improvement of the commodity without notice.
※このパーツリストは、2006年8月 現在の商品仕様で編集したものです。
*This parts list is edited in accordance with the product specifications as of August 2006.